

# Gesäuse



GESÄUSE / EISENWÜRZEN / LIEZEN / PALTENTAL

## **BERG & WASSER**

Abseilen und untertauchen.

## **NATUR**

Nationalpark und Naturpark.

## **KULTUR**

Hochkultur trifft Volkskultur.

## **BETRIEBE**

Unterkunft, Kulinarik, Outdoor.

# 2022





# Tourismus- Strukturreform 2021 Das Gesäuse innerhalb der »neuen« Steiermark

Ganz ohne Schweißperlen auf der Stirn geht es nicht, wenn man als Tourismusmanager erfährt, dass 96 Tourismusverbände in der Steiermark auf 11 Erlebnisregionen reduziert werden. So passiert im Spätherbst 2020: Die Steiermark hat ein neues Tourismusgesetz und stellt sich komplett neu auf. Und das ist auch gut so.

Die gute Nachricht zu Beginn: Das Gesäuse gibt es noch. Und mit dem weitläufigen Paltental, dem idyllischen Lassing und der Shopping-Queen Liezen haben wir sogar noch ordentlichen Zuwachs bekommen. Somit umfasst das neue Gesäuse den ganzen, östlichen Bezirk Liezen, was ungefähr 1,7% der Staatsfläche Österreichs ausmacht. Doch bei all der (flächenmäßigen) Größe bleiben wir für dich das, was du bei uns schon immer gesucht hast – versprochen.

Was sich verändert, sind die Möglichkeiten. Nicht nur als Aktivitätsraum für unsere Gäste und Einheimischen, sondern auch für uns als Region und unsere weitere Entwicklung. Der ländliche Raum ist durch die Coronakrise wieder in den Fokus gerückt. Das hat leider nicht nur positive Aspekte mit sich gebracht. Zweitwohnsitzproblematik, erhöhter Nutzungsdruck durch vermehrten Tagestourismus und all die wirtschaftlichen und sozialen Konfliktfelder der „Ära Covid“ haben ihre hochemotionalen Spuren im alpinen Österreich hinterlassen.

All diese Herausforderungen können wir nur lösen, wenn wir proaktiv und verantwortungsbewusst die richtigen Weichen für die Zukunft stellen. Dabei hilft uns unsere neue Größe ebenso, wie die neu geschaffenen, starken Strukturen, die diese Reform mit sich gebracht hat. Gemeinsam mit unseren Partnern auf allen Ebenen bewahren wir unser „neues“ Gesäuse dort, wo es möglich ist, entwickeln es aber dort weiter, wo es notwendig ist. Denn es liegt an uns, wie unsere Zukunft aussieht.

**David Osebik**

# Inhalt

## ***Das Gesäuse wächst*** *Seite 010*

Ganz schön viel los im Gesäuse und rundherum.

## ***Wassersport Sommer*** *Seite 020*

Smaragdgrüne Salza? Naturjuwel Enns?

## ***Bergsport Sommer*** *Seite 026*

Wandern, Klettern, Bergsteigen.

## ***Naturjuwel Gesäuse*** *Seite 034*

So viel Natur auf einem Fleck. Darüber lässt sich lesen.

## ***Kulturjuwel Gesäuse*** *Seite 042*

Ist der Kopf erst frei, kann man ihn mit Kultur füllen.

## ***Winter im Gesäuse*** *Seite 050*

Kommt Frost. Kommt Freude.

## ***Outdoor Angebote*** *Seite 056*

So macht draußen Spaß.

## ***Genuss Angebote*** *Seite 068*

Eine Kostprobe vom Gesäuse.

## ***Unterkunft Angebote*** *Seite 078*

Dort schläfst du gern ein.

# Gesäuse

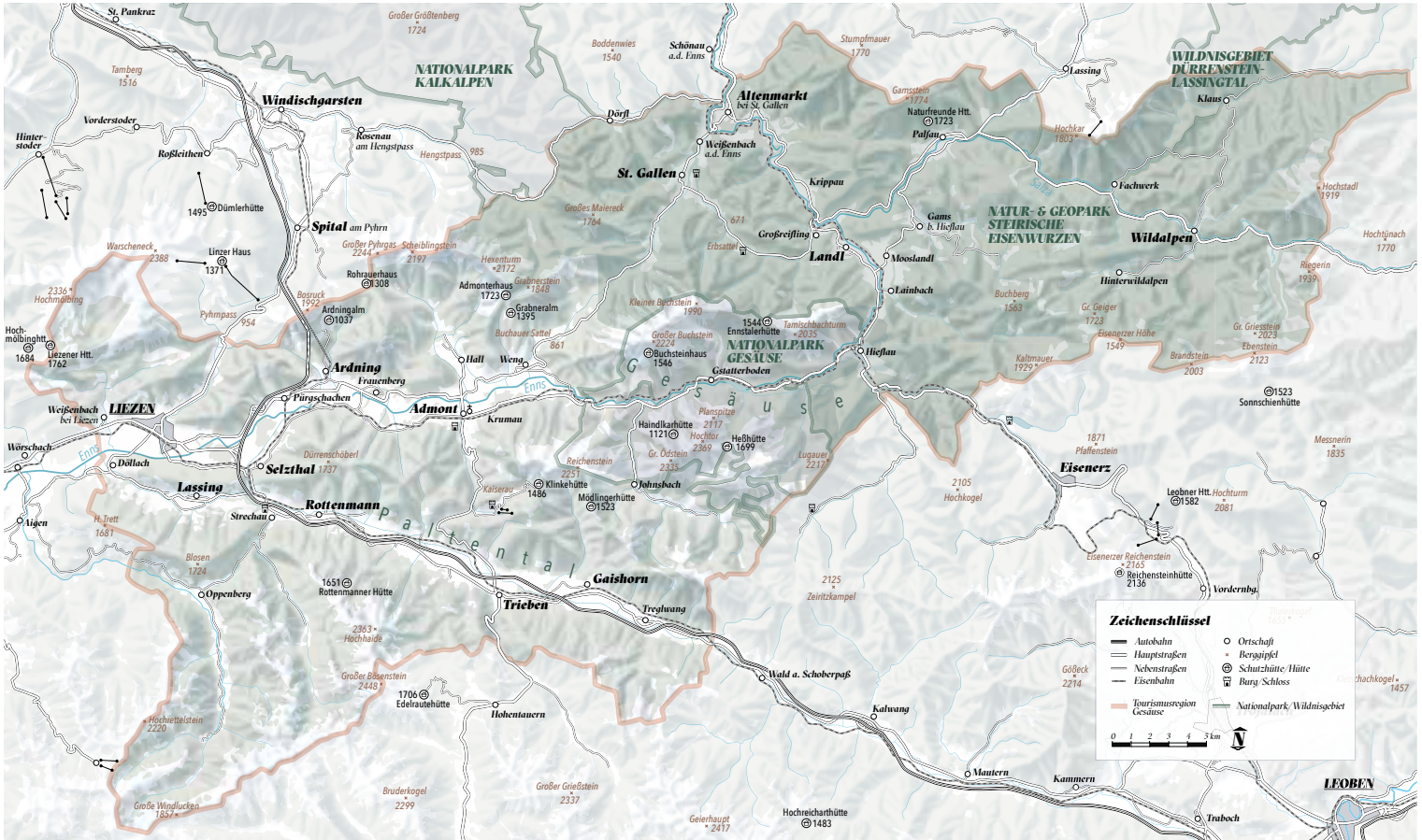

## GESÄUSE-FACTS

Gut zu wissen.

1

**Interessant.**

Im Gesäuse da steht ein Stift, das besucht werden möchte. 1043 hat alles begonnen, bis heute geht es munter weiter.

2

**Überraschend.**

Der einzige Nationalpark der Steiermark wurde 2002 gegründet – ist also am Papier noch gar nicht so alt.

3

**Wissenswert.**

Das Gesäuse gehört zu den dunkelsten Orten Europas. Da dürfen Sterne noch Sterne sein.

4

**Neues.**

Das Gesäuse hat mit den Orten Lassing, Liezen, Rottenmann und Gaishorn Zuwachs bekommen.



Warum Gesäuse?  
Das Gesäuse und  
sein wildes Wasser.  
Es saust und braust  
und mittendrin: Du.

Seite 20



Aufstieg.  
Das Gesäuse kauft  
man sich nicht einfach  
am Seilbahnschalter.  
Das Gesäuse will  
durchwandert und  
erklettert werden.



***Kultur & Kunst.**  
Ob Volks- oder  
Hochkultur, das  
Gesäuse bietet **von**  
**Allem** etwas.*

***Seite 42***



A romantic scene of a couple embracing on a wooden platform overlooking a vast mountain range at sunset. The woman is wearing a white t-shirt and blue shorts, and the man is wearing a dark t-shirt and shorts. They are standing on a wooden platform made of logs, surrounded by tall grasses and wildflowers. The background features a range of rugged mountains under a soft, golden sky. The overall mood is peaceful and intimate.

***Wirken lassen.***  
***Das Wandern***  
*besteht aus*  
***viel mehr*** als  
*nur zu gehen..*



# Das Gesäuse wächst.

*Mit dem weitläufigen Paltental, dem idyllischen Lassing und der Shopping-Queen Liezen hat das Gesäuse sogar noch ordentlichen Zuwachs bekommen.*

## Liezen.

In Liezen gibt es alles, was eine Hauptstadt haben muss: Einkaufsmöglichkeiten, Kulturveranstaltungen, ein abwechslungsreiches Sportangebot und vor allem zahlreiche Ausflugsziele in einer vielfältigen Natur.

## Lassing.

Durch Lassing weht ein Lüftchen, das tief durchatmen lässt. Irgendwie ist hier alles eine Spur entspannter als anderswo.

## Rottenmann.

Rottenmann ist alt – aber nicht altmodisch. Im Jahr 927 wurde die kleine Stadt im Ennstal das erste Mal urkundlich erwähnt. Ja, dieser Ort hat schon einige Stationen durchlaufen.

## Gaishorn.

Ein See, ein Gebirge und viel frische Luft – In Gaishorn ticken die Uhren in einem gemütlichen  $\frac{3}{4}$  Takt.



*Die Tourismusregion  
**Gesäuse** wächst – und  
rundherum ist ganz  
schön viel los.*

1

2

3

4

# Let's go to Liezen

In Liezen gibt es alles was eine Hauptstadt haben muss: Einkaufsmöglichkeiten, Kulturveranstaltungen, abwechslungsreiches Sportangebot und vor allem zahlreiche Ausflugsziele in einer vielfältigen Natur. Ja, in dieser Stadt kann man so einiges besorgen: den Cappuchino mit Herz im Milchschaum, das passende Sommerkleid, die fehlende Schraube im Gewinde und wunderschöne Wanderungen zu Almen, Mooren oder Wasserfällen. Gelegen im Talboden des Ennstals, befindet sich Liezen nur einen Katzensprung entfernt von hochkarätigen Wanderdestinationen wie Kalkalpen oder Nationalpark Gesäuse – hier steppen Adler und Libelle zur Musik der Blaskapelle.



## **Kultur, Natur und 1000 Möglichkeiten**

In Liezen gibt es alles, was eine Bezirkshauptstadt braucht. Hier gibt es Einkaufsmöglichkeiten für jeden Bedarf, hier sind Österreichs spektakulärste Wanderdestinationen ganz in der Nähe, hier gibt es sogar einen eigenen Radiosender – Radio Freequenns. Die Liebe zur Freiheit ist in diesem Namen genauso verankert, wie die geografische Lage – denn Liezen befindet sich im wunderschönen Ennstal, von hier aus lassen sich großartige Ausflüge planen. Ob auf die idyllische Hinteregger Alm oder die südlichsten Gipfel des Toten Gebirges – Liezen ist the place to be.

## **Leb`n, loch`n und vü mehr moch`n**

Apropos, während rund um Liezen seltene Tier- und Pflanzenarten steppen, sind es in der Stadt Musikbegeisterte und Geschmacksknospen. Denn während auf der Liezener Sommerbühne den ganzen Juli über musikalische Größen wie „The Stonez“ oder „Die Niachtn“ ihre Lieder zum Besten geben, sind es auf dem Hauptplatz die Produkte der Bauern aus der Region. Der Bauernmarkt findet jeden Donnerstag von 7 Uhr bis 11 Uhr statt. Wer die Wartezeit bis dahin nicht ungenutzt verstreichen lassen will, kann in den tiefen Bücherreihen der Stadtbibliothek versinken oder eine Shoppingtour durch das Eli machen – dem größten Einkaufszentrum der Region. Hier treffen sich Schladminger, Bad Ausseer, Admonter oder die Liezener selbst, hier gibt es Restaurants, Boutiquen, Cafés und Lebensmittelgeschäfte, hier macht die Bezirkshauptstadt Liezen ihrem Namen alle Ehre.



# Lässig – lässiger – Lassing

*Durch Lassing weht ein Lüftchen, das tief durchatmen lässt. Irgendwie ist hier alles eine Spur entspannter als anderswo. Vielleicht ist es die gute Bergluft, die vom Mitterberg und Blosn das Tal mit Frische füllt. Vielleicht ist es aber auch die Burg Strechau, die als zweitgrößte der Steiermark dem Ort einen gewissen Glanz verleiht. Mit Sicherheit jedoch sind es die Menschen, die durch ihre Herzlichkeit und Hilfsbereitschaft jedem Besucher eine schöne Zeit beschieren.*



## **Im Licht der Lichtung**

Lassing bedeutet auf Slawisch so viel wie Lichtung. Passender könnte der Name nicht sein. Gelegen im Ennstal gibt es hier fernab von lärmenden Straßen und Menschenmassen die Möglichkeit, die Natur hautnah zu erleben. Ob bei einer Wanderung, Mountainbiketour oder bei einem Badeausflug am Lassinger Badensee, das ländliche Ambiente macht diesen Ort zu einem perfekten Ausflugsziel für jene, die einfach mal wieder ein bisschen Zeit im Freien verbringen wollen — so prächtig Almen, Berghütten und Artenvielfalt in der Umgebung, so schön ist es, mit Lassing einen Ort zu haben, an dem man seine Ruhe hat und doch mitten drin ist.

## **Ein Ritter im Badensee**

Während der Lassinger Badensee bekannt für seine vielfältigen Erfrischungsmöglichkeiten ist, ist es die Burg Strechau für ihre verschiedenen Blecharten. Denn neben Ritterrüstung und Burgambiente gibt es hier außerdem Europas vollständigste Oldtimersammlung der Marke Steyr zu bewundern.



# Rottenmann

## Eine Stadt schreibt Geschichte

*Rottenmann ist alt – aber nicht altmodisch. Im Jahr 927 wurde die kleine Stadt im Ennstal das erste Mal urkundlich erwähnt. Ja, dieser Ort hat schon einige Stationen durchlaufen. Erzbischöfe, Salzhändler oder Könige gingen hier ein und aus – die hübschen alten Gassen und Gebäude, die heute noch hier zu finden sind berichten eindrücklich davon. Wer sich von den spannenden Geschichten, die es über Rottenmann zu erzählen gibt in den Bann ziehen lassen will, dem sei eine der aufschlussreichen und schwungvoll vorgetragenen Stadtführungen empfohlen.*



### »Und damals, im Ferienlager, ...«

Rottenmann ist heute unter anderem für seine Kinder-Akademie bekannt. Frei nach dem Motto »Kluge Kids im Bezirk« können hier einheimische aber auch urlaubende Kinder und Jugendliche 3 Wochen lang an einem vielfältigen Programm teilnehmen, das 510 Workshops und Vorträge fasst. Breakdance, arbeiten mit der Feuerwehr, auf den Spuren heimischer Kräuter oder Ausflüge in den Nationalpark Gesäuse – das alles und noch viel mehr kann im Rahmen des Ferienprogrammes unternommen und erlebt werden.

### Wandern mit der ganzen Familie

Doch natürlich gibt es hier auch für den Rest der Familie einiges zu erleben. Wanderungen zum Steinernen Mandl mit der Rottenmanner Hütte oder den Rotofen geben beispielsweise tiefe Einblicke in die urige und wunderschöne Natur rund um die Stadt. Zieht es einen nicht ganz so weit hinauf, kann man sich auf dem Pilgerweg der Weltreligionen gemütlich von den kunstvoll gestalteten Figuren am Wegesrand bezaubern lassen oder einfach in einem der zahlreichen Gasthäuser kulinarisch verwöhnen lassen.



# Gaishorn

## Passt, prickelt und hat Luft

Ein See, ein Gebirge und viel frische Luft – in Gaishorn ticken die Uhren in einem gemütlichen  $\frac{3}{4}$  Takt. Der Badesee lockt mit seiner ruhigen Atmosphäre nicht nur ruheliebende Badegäste an, auch Campingfreunde schlagen hier gern ihr Lager auf. Die Aussicht auf die Gesäuseberge, die frische Bergluft und zahlreiche berühmte Ausflugsmöglichkeiten in der näheren Umgebung machen diesen Ort zu einem echten Geheimtipp.



### Ein Sommer für Genießer

Ob eine ambitionierte Wanderung auf die romantische Mödlingerhütte, ein gemütlicher Spaziergang durch den Ortskern zum See oder einfach nur Entspannen in der Gaishorner Badebucht – im Sommer lässt es sich in Gaishorn gut urlauben. Die Nähe zu spektakulären Gasäusegipfeln wie Kalbling oder Sparafeld oder zu berühmten Destinationen wie Nationalpark Gesäuse oder Stift Admont sorgen dafür, dass einem in Gaishorn nie langweilig wird.

Und wer auf ein Tête-à-Tête mit der einheimischen Bevölkerung aus ist, der ist am besten beim ausgelassenen Feiern am berühmten Gstauderfest aufgehoben.

### Weltklasse Winter

Auch wenn es nun schon ein paar Jahre her ist, das sich die Weltelite der Triathleten hier in Gaishorn am See zum Wettkampf traf – Klasse und Brillanz sind definitiv geblieben. Denn, wenn der See im Winter zufriert und sich die Gesäusegipfel in ihrem weißen Kleid anmutig auftürmen, möchte man nichts anderes mehr als in dieser Winterwunderwelt seine Kreise ziehen. Ob Eislaufen, Langlaufen, Schneeschuhwandern, Rodeln oder im guten alten Moonboots durch das Dorf spazieren – Winter in Gaishorn belebt und lässt zugleich zur Ruhe kommen.

# Wassersport im Gesäuse

Die Enns saust und braust durch die gewaltigen Gesteinsformationen des Gesäuses, sie passiert die Wächter aus Fels und sprudelt munter vor sich hin. Ein paar Kilometer weiter zieht sich die Salza als türkisblaues Band durch die Region. Beide wunderbar – doch direkt auf ihnen hat man die bezauberndste Perspektive.

## Rafting

Kopfunter ins Vergnügen. Und beim vielen Paddeln das Lächeln nicht vergessen. Dafür sorgt aber garantiert der Rafting-Guide. Denn der hat flotte Sprüche auf den Lippen, die du bis dato sicher nicht gehört hast. Und ein bisschen Adrenalin darf sein. Fix!

## Kajak

Viele bunte Kajakfahrer lassen sich auf den Gewässern des Gesäuses treiben und haben dabei die Zeit ihres Lebens. Mal schneller, mal langsamer geht's vorbei an Buchten mit feinstem Sand und Gestein aus mächtigem Konglomerat.

## Canyoning

Freunde und Kenner wollen am liebsten nichts anderes mehr tun. Im feschen Neoprenanzug hüpf man von Stein zu Stein und den Wasserfall hinunter. Höhenangst war gestern!



Sprudelnde Sache.  
Das Gesäuse ist der richtige Ort dafür, nämlich für alle, vom Anfänger bis hin zum Vollprofi.

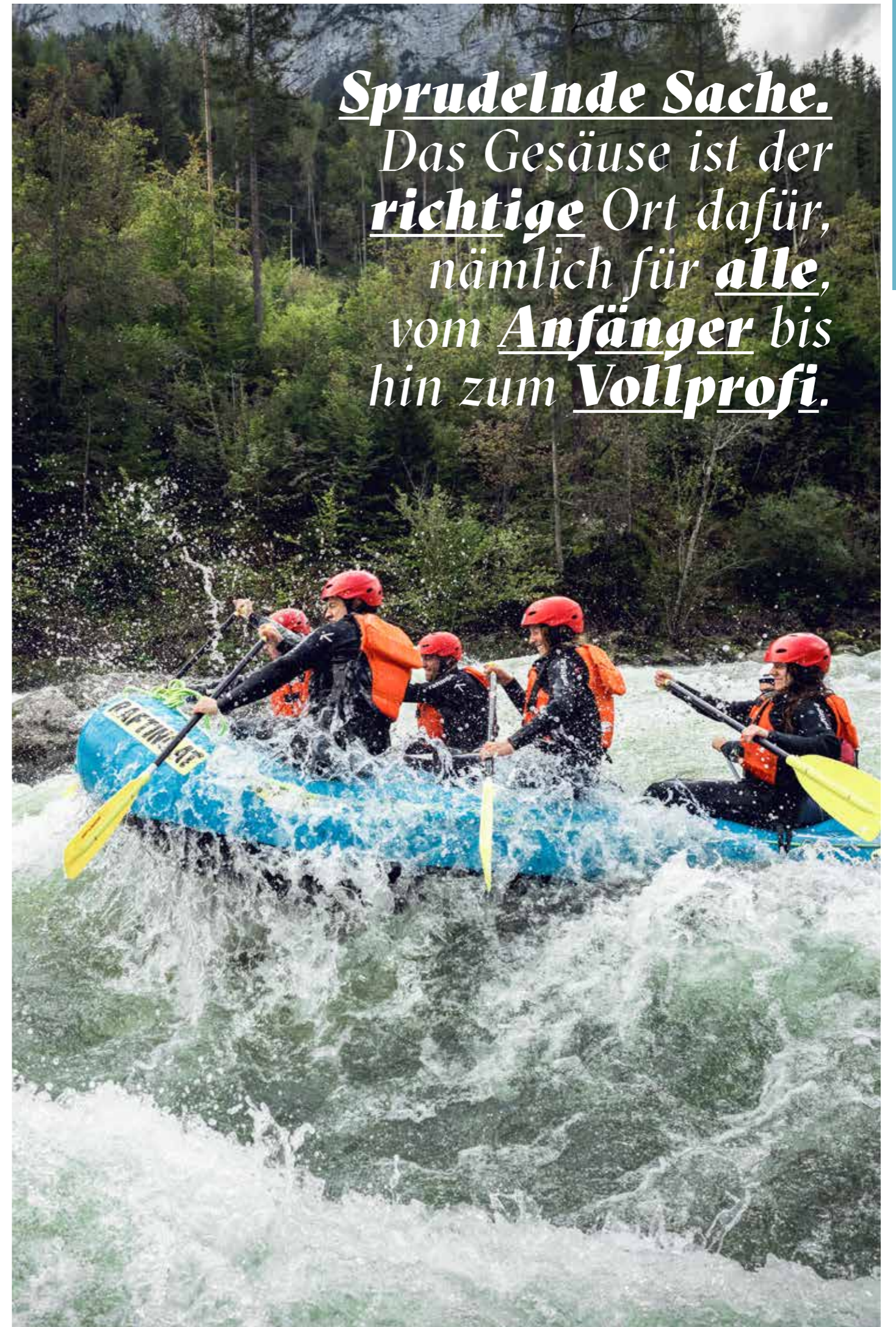

# Ins Gesäuse eintauchen.

*Man kann sich die Fingerkuppen wund klettern, die Wanderschuhe löchrig laufen, sämtliche Funktionsshirts durchschwitzen: Wer das Gesäuse nur von oben kennt, der kennt es nur zur Hälfte. Man muss sich schon auch nass machen. Immerhin verdankt es dem Wasser seinen Namen: Die Enns liefert nämlich auch den Bergsteigern den beständigen Hintergrundsound. Es saust und braust und säuselt im Gesäuse.*

Die Enns ist mit 254 Kilometern der längste Binnenfluss Österreichs und hat sich zwischen Admont und Hieflau ein 16 Kilometer langes Durchbruchstal geschlagen, links und rechts flankiert von den schroffen Felsen der Buchstein- und Hochtorggruppe. Und irgendwo mittendrin liegen wahre Schmankekerl versteckt. Historische und kulinarische. Der Bruckgraben beispielsweise zählt zu den schönsten Schluchten des Landes, ein Canyon, unterpült von smaragdgrünem Wasser und in spiegelglatte Kalkwände gehüllt. Man kann ihn erkunden, auf einer Canyoningtour, wie sie etwa von unseren regionalen Wildwasserprofis angeboten wird. Vor über 100 Jahren noch wurde die Schlucht für die Holztrift genutzt. Heute durchwatet man sie im Neoprenanzug, anno dazumal galt es abgeholzte Bäume durch die Schlucht ans Ennsufer zu transportieren – ohne wärmerer zweiter Haut, versteht sich.

Soweit zum historischen Schmankekerl. Das kulinarische entfaltet sich unter der Wasseroberfläche, denn in der Enns tummeln sich noch richtige Wildfische. Und die kann

man sich angeln, beispielsweise mit Wolfgang Windhager von Active Fishing. Im Fischgebiet Krippau an der Enns zwischen Altenmarkt und Großreifling gehen einem mit etwas Glück Regenbogenforelle, Bachforelle, Äsche oder Huchen an den Haken – beziehungsweise: an die Fliege. Denn im Gesäuse wird stets nur die Königsdisziplin durchdekliniert, auch am Wasser. Wer in die Domäne des Fliegenfischens vorstoßen will, der meldet sich am Besten für das BaseCamp Fliegenfischen an.

Weil das Gesäuse ein hoffnungsloser Angerber ist, begnügt es sich nicht mit der Enns. Es wartet mit noch einem Fluss auf, dem längsten unverbauten Wildfluss Österreichs: Über 40 Kilometer unreguliertes Wildwasser findet man mit der Salza am Ostende vom Gesäuse. Hier im Salzatal, in der Palfau, betreiben Gudrun und Klaus Lackmaier ein Rafting Camp. Gegründet hat es Klaus' Vater in den frühen 80er-Jahren: »Was will der da mit seinem Booterl-Fahren?«, haben sich die Einheimischen damals hinter vorgehaltener Hand gefragt, erzählt Klaus. »Der soll g'scheiter in

*Im Gesäuse musst du dich nicht groß entscheiden. Hier gilt Hop und Drop.*



## *Für Mutige und Lebensmüde. Das Vergnügen reicht von Wildwasserstufe 1-5.*



den Stall gehen!« Mit einem alten Opel Rekord und einem für Rafts umfunktionierten Bootsanhänger wurden die ersten Gäste damals vom Hof an die Salza geschuttelt. Und es sollte sich herausstellen: Ignaz Lackmaier hatte einen guten Riecher. »Die Salza ist die Lebensader bei uns im Tal«, berichtet Klaus – die Region lebt vom Wildwassersport. Aus gutem Grund: »Nur die Soča in Slowenien ist vergleichbar, alle anderen Flüsse können schon nicht mehr konkurrieren.«

Fragt man Gudrun und Klaus nach den Besonderheiten des Salzatal, überschlagen sie sich in ihren Liebesbekundungen. So geht Heimatverbundenheit. »Die Naturbelassenheit, die Ursprünglichkeit!«, schwärmt Gudrun, »es ist unverbaut, wir haben keine großen Hotelburgen, es ist

nicht so ausgereizt wie das Ötztal oder das Zillertal, wo sich die Massen durchschieben«. Und warum genau muss man sich jetzt eigentlich ins Wasser begeben? Kann man nicht einfach nur am Ufer sitzen und sich das Ganze vom Trockenen aus ansehen? Kann man. Dann macht man es aber nicht richtig. Man lernt die Berge kennen, indem man sie besteigt. Und das Wasser, indem man sich nass macht. »Das Wildwasser ist ein bewegtes Element, man kann nur mit dem Wasser, nicht gegen das Wasser arbeiten«, weiß Klaus. Und er muss es wissen: Gerade einmal vier Jahre alt war er, als er sein erstes Raft bestiegen hat – und prompt darin eingeschlafen ist. Das Gesäuse jedenfalls ist beides: Herüben. Und drüben. Ennstal. Und Salztal. Fels. Und Wasser.

## *Der Thriller unter den Wassersportarten.*

*Und wenn man es so richtig spannend mag, dann kann man sich den Thriller unter den Wassersportarten geben: »Canyoning« heißt er und er tritt in vielen verschiedenen Varianten auf: Abseilen in einem Wasserfall, Wasserrutschen oder Sprünge ins tiefe Nass sind nur einige davon. Die einen sagen Spielplatz für Erwachsene dazu, die anderen natürliche Adrenalinspritze.*





# Bergsport im Sommer

*Die wahre Seele der Gegend kann sich nur entfalten, wenn man sie Schritt für Schritt begeht. Begehrntwert und gewaltig tun sie sich auf, die Berge. Ehrfürchtig geht man weiter und lernt dabei etwas über sich selbst.*



## Bergsteigen

»Universität des Bergsteigens«: So wird das Gesäuse seit den Anfängen des Alpinismus genannt. Das Gebiet ist geschichtsträchtig und vor allem legendär. Das spürt man bei jedem Kletterzug. Versprochen!



## Wandern

Einfach wanderbar! Durch Wälder, über Wiesen, vorbei an Kühen und bewegten Gewässern. Das Gesäuse zu erwandern macht richtig Freude. Ob die Hütte, der Gipfel oder einfach nur der Weg das Ziel ist, ist dabei einmal nebensächlich.



## Berggenuss

Köstliches auf der Hütte jausnen, sich auf den sonnengewärmten Stein setzen und dabei die Gedanken über die Gipfel ziehen lassen. Oder von Tannen träumen? Das Gesäuse hat viele Gesichter, jetzt wird es Zeit, sie kennenzulernen.

**Durchblick.**  
*Die Wirrnisse des Alltags sind schnell vergessen, wenn man sich auf den Weg nach oben begibt.*



# Zeit, um sich zu »g'spian«

*Das Gesäuse gibt Kraft, heißt es. Und das stimmt: In den hiesigen Bergen bekommt man Kraft, vor allem in den Wadeln. Die Touren sind lang, die Anstiege steil. Etliche Alpinisten haben hier ihren Abschluss gemacht, in der »Universität des Bergsteigens«. Hier wurde Geschichte geschrieben – und literweise Schweiß vergossen.*

»Du brauchst ganz einfach konditionsstarke Leute mit einer gewissen Grundkonstellation an Kraft und Ausdauer«, weiß Bergführer Jürgen Reinmüller. Er leitet die Alpenschule Alpinstil in Admont und hat schon seine Jugend in den Gesäusewänden verbracht. »Das wird definitiv nie ein Thema sein, dass ich von hier wegziehe«, sagt er, denn das Gesäuse, das ist für ihn ganz einfach »der perfekte Arbeitsplatz«.

Kraft ist aber nicht nur eine Frage von muskulösen Wadeln. Auch mental muss es passen. Mit Technik allein kommt man in den berühmten Wänden nicht weit. Das muss man schon auch im Kopf aushalten: brüchiger Dolomit, senkrechter Fels, spektakuläre Felsabstürze. Wer sich in einem der »großartigsten Schaustücke der Kalkalpen« bewegt, wie es im Gebirgsführer »Gesäuse und Ennstaler Berge«, dem Ahnherr der alpinen Führerliteratur, heißt, der muss furchtlos, ein bisschen wahnsinnig sein. Jürgen Reinmüller rät zur Wiederholungstat: »Je mehr du in so einem Gelände unterwegs bist, desto wohler fühlst du dich auch irgendwann.« Immerhin ist das so mit Universitäten: Einen Abschluss erhält

man nicht von heute auf morgen. Man muss sich schon Zeit nehmen. Und das ist eine gute Nachricht! Denn, wer seine Zeit sinnvoll anlegen will, dem sei verraten: Das Gesäuse ist ein verdammt gutes Investment.

Zeit ist hier überhaupt so eine Art Condition-sine-qua-non. Wer hoch hinaus will, der muss gehen. Eigenantrieb ist alles, Aufstiegs-hilfen gibt es im Gesäuse nicht. »Es gibt ka' Gondel und mit Schnell-Schnell geht bei uns gar nix«, erzählt Christian Stangl, ein weiteres heimisches Urgestein. Der Bergführer hat in seiner Zeit als Profisportler viel von der Welt gesehen – beziehungsweise: die Welt viel von oben gesehen. Und schwärmt trotzdem immer noch für seine Heimat. Er berichtet von Kunden aus dem Westen Österreichs, die angesichts der steilen Gesäusewände völlig perplex zurückbleiben: »Wenn du unten an der Enns stehst und in die Nordwände der Hochtorgruppe schaust, da denkst du dir: Ja, bist du deppert! Die sind überrascht davon wie mächtig unsere ‚kleinen‘ Zweitausender sind.« Größe allein ist ja bekanntlich nicht alles.





Im Gesäuse ist sie relativ. Der höchste Gipfel, das Hochtorn, mag auf »nur« 2.370 Metern liegen. Aber Größe ist auch eine Frage von Anlage. Und in seiner Dimension braucht sich das Gesäuse nicht zu verstecken. Oder wie es Wirtlegende Reini Reichenfelder, langjähriger Hüttenwirt der Hesshütte, einst ausgedrückt hat: »Hoch mag das Gseis nicht sein, aber es beginnt verdammt weit unten.« Man muss sich das Gesäuse nicht zwingend erklettern, man kann es sich auch erwandern. Das Johnsbachtal auf der Südseite der Hochtorngruppe erschließt die sanfteren Anstiege in die Gebirgswelt. Aber auch sie verlangen den Wanderern in erster Linie eines ab: Zeit. Es beginnt eben verdammt weit unten, das Gesäuse. Im Norden wie im Süden.

Seine Lage macht das Gesäuse jedenfalls außergewöhnlich. Im Osten Österreichs wird es nicht mehr alpiner. Man vermutet eine solche Kulisse in Südtirol, nicht aber im entfernteren Dunstkreis von Wien, Graz und Linz. Es ist ein bisschen so als hätten die Dolomiten seinerzeit eine kleine Gebirgsgruppe auf Urlaub in die Obersteiermark geschickt – und sich verkalkuliert. Denn sie ist geblieben. Mutmaßlich wegen der Ruhe. Jürgen Reinmüller schätzt sie gleichermaßen, diese Ruhe. Wenn er etwa einen langen Tag in der Vertikalen am Ödstein verbringt, dann gibt es nur ihn, den Kletterer, und den Berg: »Es ist wahnsinnig faszinierend, dass du den ganzen Tag lang keinen Menschen triffst. Wir sind so ein alpines Gelände, dass wir auch nicht überlaufen werden. Das reguliert sich von allein«. Das Gesäuse folgt seiner ganz eigenen Logik der natürlichen Auslese. In den Wänden der Berge liegt noch Abenteuer in der Luft, da »g'spiast di'«, sagt Jürgen. Und auch Christian Stangl legt wert auf dieses »Sich-G'spian«. Weil: »Da kann Google Earth noch so gut werden: Es ist einfach was anderes, wenn du selbst dort oben stehst«.

**»Hoch mag das Gseis nicht sein, aber es beginnt verdammt weit unten.«**



# Trans Nationalpark

*Nomen est Omen – einen treffenderen Namen als »Trans Nationalpark« kann es für diese Genuss-Mountainbikeroute, die zwei österreichische Nationalparks verbindet, nicht geben. Denn Du fährst in sechs Tagen von Steyr durch die Nationalparks Kalkalpen und Gesäuse bis ins Bergsteigerdorf Johnsbach.*

So findest du auf den sechs moderaten Mountainbike-Etappen vor allem Natur pur: urige Wälder, schroffe Berge, tiefe Schluchten, wild tosende Flüsse und saftige Almen. Und dazwischen idyllische Dörfer mit ihren gastfreundlichen Herbergen. Kein Wunder, dass in Österreichs wilder Mitte gleich zwei international anerkannte Nationalparks gegründet wurden, wo so scheue Tiere wie der Luchs ihre Heimat wieder gefunden haben. Auf dieser Genuss-Mountainbikeroute ist daher »weniger« definitiv »mehr«: weniger Infrastruktur und Rummel und dafür mehr Natur, Ruhe und Raum, sich wieder ein Stück weit selbst zu finden.

Die Trans Nationalpark ist für gut trainierte Mountainbiker – egal ob klassisch ohne Motorunterstützung oder mit E-Mountainbike – durchgehend gut machbar. Darauf haben wir für dich bei der Planung der Route geachtet. Lass den Alltag hinter dir und genieße die Naturlandschaft und die regionalen Schmankerln bei den urigen Almen und Gasthäusern. Auch vom technischen Anspruch her erschließt sich die einsame und wilde Landschaft erstaunlich leicht: Du musst kein Downhiller sein, denn die gesamte Route der Trans Nationalpark führt (bis auf eine etwa 1 km lange Singletrail-Passage auf der 2. Etappe, die auch geschoben werden kann) durchgehend auf Forststraßen bzw. kleinen Asphaltstraßen. So dass du genug Zeit und Muße hast, die großartige Natur der zwei Nationalparks Kalkalpen und Gesäuse in dich aufzusaugen.

# Naturjuwel Gesäuse

*Was Yellowstone und Serengeti können, das kann das Gesäuse auch! Nämlich Nationalpark sein. Dann gesellt sich auch noch der Naturpark Steirische Eisenwurzen dazu und man fragt sich, warum Gesäuse und Umgebung in Sachen Natur so herausstechen?*

## Nationalpark Gesäuse

Jö schau – ein Nationalpark mitten in Österreich! Die Berge so schroff, die Wälder so gemischt. Alles hat hier Maß und Ziel. Im Nationalpark Gesäuse heißt dies: »Natur Natur sein lassen«. Darum liegen Baumstämme im Wald und bieten für vielerlei Getier Heimat. Da fühlen sich dann alle wohl – so nebeneinander.

## Natur– und Geopark Steirische Eisenwurzen

Hier ist wildes Wasser zuhause. Da sprudelt die Salza, dort entspringt ein Gebirgsbach und am besten wandert man durch die Wasserlochklamm, um sich unters Wasser zu mischen. Dabei begegnet man seltenen Pflanzen und im GeoDorf Gams sogar Tieren aus der Steinzeit. Da ist die Zeitreise im Naturpark-Besuch gleich mit inbegriffen.



*Ohne Retusche.  
Mitten in Europa  
steht ein Nationalpark,  
er heißt Gesäuse und  
ist eine natürliche  
Schönheit.*



# Die Stille hören

»Im Wald ist schon eine ganz andere Stille als draußen«, sagt Andreas Holzinger. Er ist Direktor der Steiermärkischen Landesforste und im Nationalpark Gesäuse zuständig für die Bereiche Wald- und Wildmanagement. Und wie er da so steht, mitten im Wald im weglosen Gelände, irgendwo im Bereich Bruckgraben bei Gstatterboden – da hört man sie.

Die Stille. Und sie ist tatsächlich anders als draußen. Aber noch etwas ist anders an diesem Wald: Jede Menge unterschiedlicher Bäume wachsen hier, der Waldboden ist von Kräutern und Moosen gesäumt, aus abgestorbenen Baumstämmen drängen neue Keimlinge der Sonne entgegen, überall wuselt und zwischtert es. Dieser Wald ist naturnah, es ist ein Wald wie man ihn fast nur noch in Schutzgebieten findet. Im Wirtschaftswald dominiert die Fichte, der Boden ist dort zu meist übersät von Nadeln, es mangelt an Vielfalt. Wald ist eben nicht gleich Wald. Und Natur ist nicht gleich Wildnis. Nationalpark-Ranger Christian Leimberger weiß: »Wenn eine Pflanzenart von einem Quadratmeter Wiese verschwindet, dann verschwinden mit ihr auch in etwa zehn Tierarten.«

Was wir gemeinhin als Natur bezeichnen macht zwar die Hälfte der österreichischen Fläche aus, Wildnis aber findet sich darunter kaum noch. Dieser Befund lässt sich auf ganz Europa übertragen: Es gibt kaum noch Orte in der Natur, die vom Menschen unberührt geblieben sind. Den Großteil hat er in Kulturlandschaft oder Wirtschaftswälder überführt – weniger als 1% aller ehemals natürlichen Flächen sind heute noch wild. Im Nationalpark ist das anders. Hier wird verkehrte Welt gespielt. Der Mensch nimmt sich zurück, er sieht nur zu, greift nicht mehr ein. Er überlässt die Natur ihrem eigenen Lauf. Das Ziel? Die Wiederherstellung des Originals. Der Wald soll wieder so werden dürfen wie er

geworden wäre, hätte der Mensch nicht eingegriffen. Im Naturschutz nennt man diese Herangehensweise Prozessschutz. Nicht das Einzelne wird geschützt, sondern das Ganze: die Entfaltung der Natur.

Das heißt: Auch nach vermeintlichen Verwüstungen wird nicht eingegriffen und »aufgeräumt«. Ob Sturm oder Lawine, die Natur darf es sich selbst richten. Niedergang bereitet den Boden für Neubeginn auf. Wo alte Bäume sterben, schießt die Natur in Form junger Bäume neues Leben nach. So gesehen ist Zerstörung der Entwicklungsmotor von Wildnis, sie schafft die Voraussetzung für eine natürliche Waldverjüngung. Die Natur findet stets Mittel und Wege, neues Leben einzuschleusen. Mit Vielfalt antwortet sie auf veränderte Gegebenheiten.

Für Nationalpark-Direktor Herbert Wölger bedeutet Wildnis »ein Loslassen von allen Verpflichtungen«. Hier muss der Mensch nichts pflegen, wegräumen, schlägern, zurückschneiden oder kultivieren: »Ob es eine Lawine ist, Hochwasser oder der Borkenkäfer: Niemand ist Schuld und niemand braucht sich darum zu kümmern.« Wie schön das ist, davon kann man sich im Gesäuse überzeugen. Der Nationalpark bietet dazu eine Veranstaltung mit dem Titel Waldwildnis an. Wer sie besucht, der steht irgendwann mit Andreas Holzinger im Nirgendwo und hört sie. Die Stille.

Wenn man ganz  
genau aufpasst,  
dann hört man sie.  
Die Stille.

## Wildes Wasser. Steiler Fels. Und **Superhelden** in Grün.

Im Nationalpark stehen Natur und Wildnis im Vordergrund. Ein Widerspruch in sich eigentlich, dass im Hintergrund der ganzen Geschichte Menschen sitzen. Und so manch einem von ihnen steht die Wildnis bereits ins Gesicht geschrieben.

Tritt man in die Nationalparkverwaltung in Weng ein, trifft man eine kleine bunte Community an, die vom barfüßigen Kommunikationsexperten über den engagierten Insektenspezialisten hin zu den gestandenen Lokalindianern führt. Ein bunter Trupp, der hier im Auftrag der Natur unterwegs ist, be-

reit zierliche Federnelke, Flussuferläufer und Co. zu schützen. Neben Naturschutz steht im Nationalpark auch die Umweltbildung ganz oben auf der Aufgabenliste. Ausstellungen, Schulprogramme und man kann sich sogar einen Ranger buchen. Der zeigt, wo's lang geht. Nicht nur hinter dem Nationalpark stehen Gesichter, auch im Nationalpark. Eine Gruppe von knappen 50 unbeugsamen Einsiedlern bevölkert den Ortsteil Gstatterboden. Sie sind die einzigen Menschen, die den Nationalpark Gesäuse ihr (physisches) Zuhause nennen dürfen, und gehören daher bereits selbst zu einer schützenswerten Gattung.

### Natur **Pur.**

Dass die Natur im Gesäuse einzigartig ist, erklärt sich ganz von selbst, wenn man die Region betritt. Man kann sie nicht so nebenbei erleben, man muss sie samt Hochtor und Orchidee aufsaugen und bis auf den letzten Ennstropfen genießen. Und damit das so bleibt, wird im Gesäuse der Naturraum geschützt.

Wer also die hiesige Natur und ihre Hintergründe ein wenig genauer unter die Lupe nehmen möchte, der kommt nicht daran vorbei, einen Blick hinter die Kulissen zu werfen und die legendären Natur- und Kulturhüter etwas genauer zu begutachten.

### »Schützen durch Nützen.« So die **Devise.**

Deutlich mehr Bewohner hat da schon der Natur- und Geopark Steirische Eisenwurzen. Um die 6100 immerhin. Denn anders als beim Nationalpark, geht es beim Naturpark um das Zusammenwirken von Mensch und Natur.

Und dass das harmoniert, merkt man bereits, wenn man das Naturparkbüro in St. Gallen betritt. Hier wird man mit Sicherheit nicht der einzige Besucher sein. Ein stetes Kommen und Gehen herrscht da, denn beim Naturpark heißt es ganz klar »Schützen durch Nützen«. Das gilt sowohl für die Kulturlandschaft, als auch für die menschlichen Beziehungen. Hier sagen sich Kräuterbauer und Schnapsproduzent »Guten Tag«.



**Zum Angreifen.** Im Gesäuse gibt es keine **trockene Materie.**

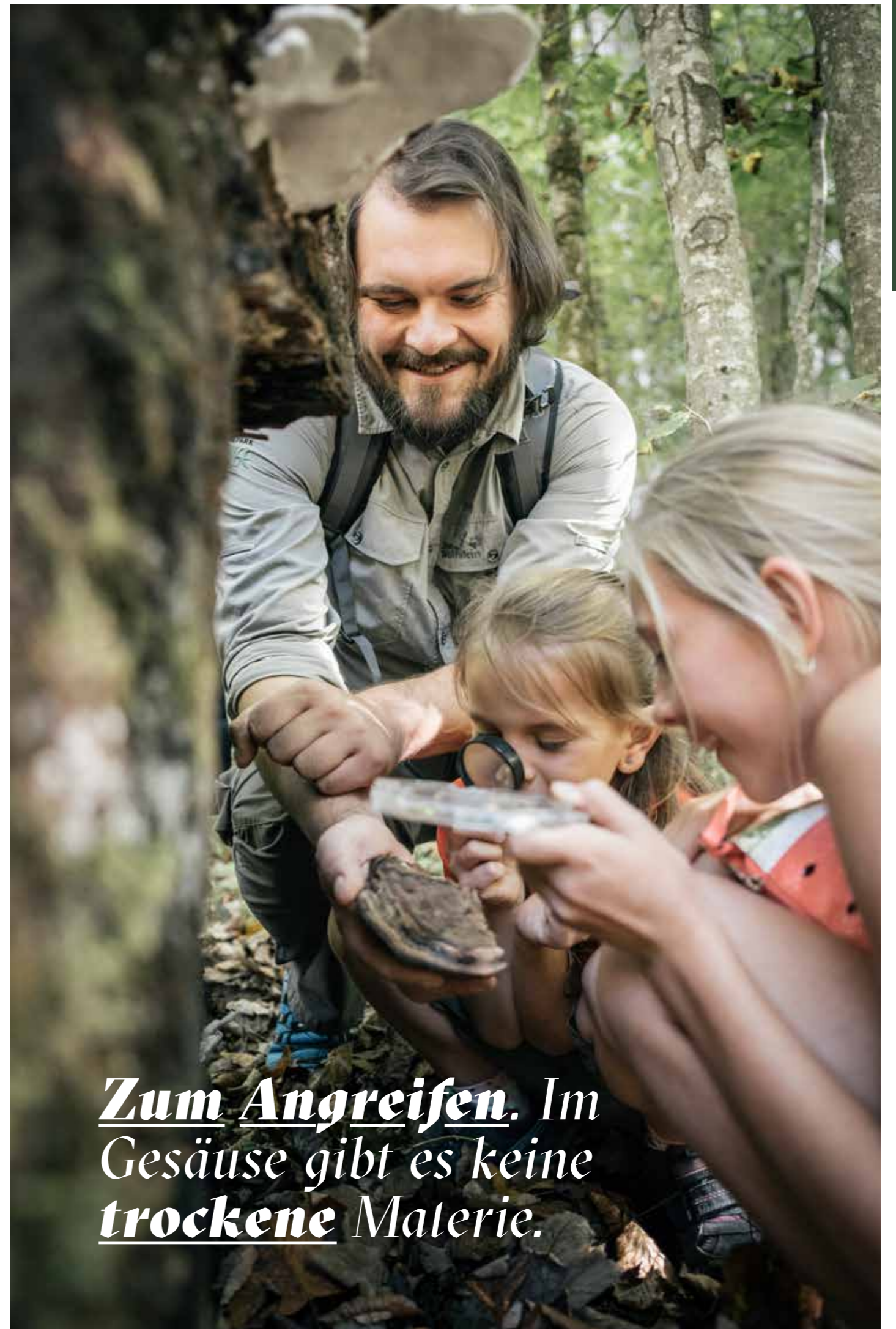



## Von Hütte zu Hütte.

Tagelang geht man durchs Gesäuse und lernt dabei nicht nur die Natur, sondern auch alle Hütten kennen – die legendäre Hüttenrunde bietet nicht nur bequeme Betten, Grammelknödel und freundliche Hüttenwirte, sondern auch eine ganze Portion Natur, die einem bald in Fleisch und Knochen übergeht. Blasenpflaster sollte man aber auf keinen Fall bei der einwöchigen Tour vergessen.



## In deine Fußstapfen.

Es gibt ihn wirklich, den ökologischen Fußabdruck. Er befindet sich im Herzen des Nationalparks Gesäuse. Ein kreatives Labyrinth, das dir wieder bewusst macht, was deine Taten eigentlich alles bewirken können. Drumherum liegt das Erlebniszentrum Weidendom, das Kind und Kegel Kleinstlebewesen aus dem Teich fischen lässt, die dann im Mikrotheater zur Aufführung gebeten werden. Und nach der Aufführung kann man die Themenwege rund um den Weidendom erkunden.



## Wo die Bergsteiger noch wohnen.

In Johnsbach leben rund 150 Menschen, trotzdem, oder genau deswegen, ist es legendär. Hier befindet sich der Kletterhimmel, der symbolisch mit dem Bergsteigerfriedhof vertreten ist. Zusätzlich hat man von Johnsbach aus wunderschöne Zugänge zu Ödstein und Co. Um einiges leichter sind da die Wege zur Heßhütte, zur Mödlingerhütte oder die Almenwanderung.



# Kulturjuwel Gesäuse

*Weisse Bücher, bunte Decke. Da kommt man aus dem Schauen nicht mehr heraus. Was sich im Stift Admont abspielt, kann weltweit seinesgleichen suchen. Neben der Bibliothek sorgt eine Fülle an Ausstellungen für Staunen und Begeisterung.*



## Stift

Eine wahre Barockgrazie ist das Stift mit seiner Bibliothek. Weltbekannt, und doch nicht aufdringlich, sieht man die zwei Türme der Stiftskirche von fern und nah. Die inneren Werte können stunden-, ja tagelang unterhalten. Und zwar gut.



## Museum & Burg

Urlaub ist fürs Herz. Aber auch für den Kopf. Man lernt etwas Neues und ist danach schlauer – bedanken kann man sich beim Gesäuse. Und beim Wettergott. Denn bei Regen und Nebel freust du dich umso mehr, dass es auch Museen und Burgen zu besuchen gibt.



## Geologie

Eine Zeitreise, die ist lustig. Eine Zeitreise, die ist schön. In Sachen Geologie steppt im GeoDorf Gams der Bär. Konglomerat, Eiszeit und Konsorten begeistern gleichermaßen wie Fundstücke namens Schneckenhaus und Muschel.



## Volkskultur

Man soll die Festln feiern, wie sie eben fallen. Und im Gesäuse fallen sie oft. Bestenfalls treten sie in Begleitung von Blasmusik auf. Dann ist Gaudi garantiert. Aber auch internationale Festivals schreien ja schon fast: Hört, hört!

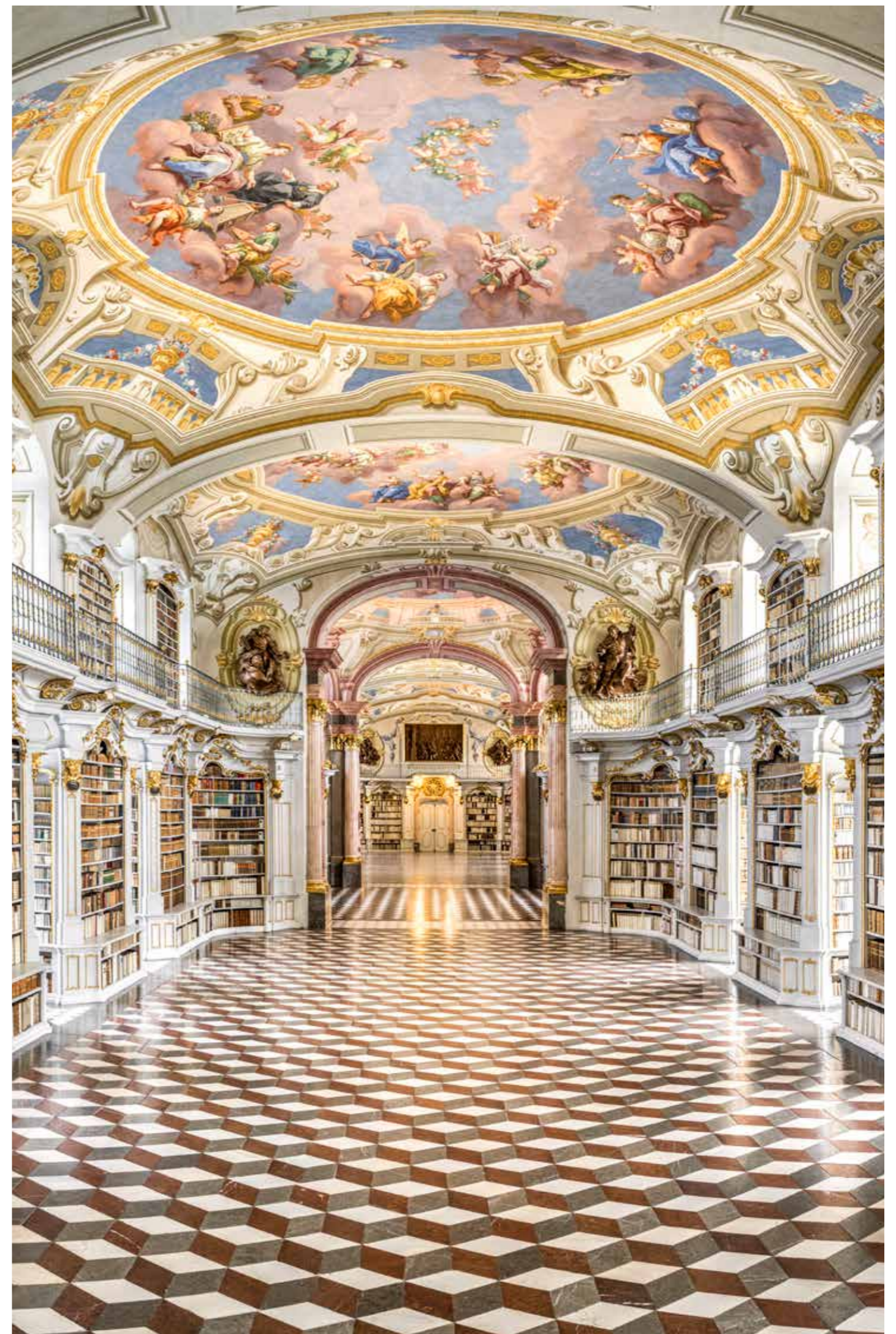



Umringt von Natur  
und Weitblick pur –  
Das Festival St. Gallen  
beschwingt die Seele,  
und zwar in Dur.

# So viel Kultur

*Das Gesäuse ist mit seiner Kultur richtig eng verbandelt. Wer also ein echter Gesäusekenner werden möchte, sollte zuallererst einmal das Geschichtsbuch aufschlagen.*

Jede Medaille hat zwei Seiten, sagt man. Was die Kultur im Gesäuse angeht, heißen diese beiden Seiten »Stift Admont« und »Eisenwurzen«, denn sie haben die Region nachhaltig geprägt.

## Im Westen nichts Neues.

Immerhin schon seit 1074 gibt es das Benediktinerstift in Admont. Was mit einer Schenkung der hl. Hemma von Gurk an Erzbischof Gebhard von Salzburg begonnen hat ist heute ein Wirtschaftskomplex mit Stromgesellschaft, Holzindustrie, Immobilienverwaltung und Weingut (um nur einige zu nennen). Aber allem voran steht da mitten in Admont ein Kloster, umschlossen von Mauern nach allen Seiten hin. Was es darin zu finden gibt? Kultur mal vier. Ob einem der Sinn nach Historischer oder Gegenwartskunst, nach sagenumwobenen Heiligenstatuen oder der hauseigenen Wachsäpfelsammlung steht, hier wird man fündig.

## Weltwunder Nr.8

Und dabei wurde noch nicht einmal die weltgrößte Klosterbibliothek erwähnt. Die steht nämlich auch in Admont und wird dort inbrünstig das 8. Weltwunder genannt. Steht man inmitten der 70.000 antiquarischen Bücher, umrundet von den »Vier letzten Dingen«, kann einem der Mund schon mal offen stehen bleiben. Wenn man genau hinsieht, kann man sogar den ein oder anderen Geheimgang in den Bücherregalen entdecken.

## Festival St. Gallen Burg Klangwelten

Beethoven, Schubert, Acoustic oder Jazz – Beim Festival St. Gallen treffen erfolgreiche Klassiker auf moderne Hits. Vor ca. 30 Jahren wurde die Veranstaltung vom Verein »Kulturkreis St. Gallen« ins Leben gerufen. Im extravaganteren Ambiente der Burg Gallenstein treten nationale aber auch internationale Künstler der Meisterklasse auf. Einmal im Sommer, wenn die Abende am lauschigsten und der Sternenhimmel am spektakulärsten ist, wird an 4 Schauplätzen im Burgambiente gegroovt, gejazzt und den sanften Klängen herrlicher Symphonien gelauscht. Ob Burg Innenhof, Konzertsaal, Pfarrkirche oder Marktplatz – das vielfältige Programm wird stets unter Eigenregie der Künstler erarbeitet und das Endergebnis kann sich sehen lassen. Ja, diese Musik ist imstande seine Zuhörer zu verzaubern und zum Träumen anzuregen. Selbstbewusste Melodien aus der Region vereint mit internationalen Rhythmen eröffnen neue Horizonte und lassen das Festival St. Gallen zusammen mit den Sternen am Himmel um die Wette strahlen.



## *Burg mit Aussicht*

Wäre die Burg Strechau ein Ritter, würde sie an der Tafelrunde gleich neben dem König sitzen. Die zweitgrößte Burg der Steiermark ist sowohl Augenweide, als auch hoch interessantes Begehungsobjekt. Neben einem atemberaubenden Ausblick, einer wunderschönen Burgkapelle und einem großen Weinkeller, gibt es hier auch noch Europas vollständigste Oldtimer-Sammlung der Marke Steyr zu bestaunen. Ja, auch diese Polituren gehören zu Österreichs Geschichte.



## *Geo immer und überall.*

Mineralogisch geht es im GeoDorf Gams zu, denn hier dreht sich alles um das Gestein, seine Herkunft und seine Entstehung. Am GeoPfad kann man in nur 5 Kilometern 250 Jahre Erdgeschichte erleben, in der Geo-Werkstatt kann man sich sein Souvenir gleich selbst basteln und im GeoRama lässt sich alles über die Erdentstehung erfahren. Abkühlung gibt es auf den Spuren von Höhlenforscher Franz Kraus oder inmitten der historischen Wassermühlen. Und wem das noch zu trocken ist, der ist eindeutig reif für eine Runde GeoRafting – das Liebeskind, wenn Wassersport und Geologie eine Liaison eingingen.



## *Wie die Feste fallen.*

Letzten Endes ist es aber doch noch eine Medaille und die hat nebst all der Differenzen einen großen gemeinsamen Nenner: Gold. Der Stoff aus dem hier die vielen einzigartigen Momente geschmiedet sind, wenn man sich Hals über Kopf in die hiesige Volkskultur schmeißt. Da stimmen die Volksmusiktalente auf der Johnsbacher Musikwoche dem Gesäuse ein Ständchen an, da schmeißen sich Einheimische in Dirndl und Steireranzug und stechen das Bockbier an, da kommen Herr und Frau Liebhaber der klassischen Musik beim Festival St. Gallen zusammen und da bestaunen Kind und Kegel die traditionellen Leuchthüte der Wildalpener Glöckler. Aber genug erzählt, das muss man selbst erlebt haben.

# Gesäuse Partner

*Einen Nationalpark und einen Naturpark zum Partner zu haben, das ist schon was. Was fürs Leben sozusagen. Das Netzwerk der Gesäuse Partner gibt es seit 2017. Die Idee dahinter besteht allerdings schon weit länger, denn das Netzwerk ist ein Zusammenschluss aus den 2006 gegründeten Nationalpark Partnern und den Spezialitäten Partnern des Natur- und Geoparks Steirische Eisenwurzten.*

Und die hatten von Anfang an zwei Dinge gemeinsam: den positiven Zukunftsgedanken und die gemeinsame Philosophie in Richtung natürliches Leben und Arbeiten. Da war der Zusammenschluss nur eine Frage der Zeit. Mittlerweile besteht das Netzwerk aus knapp 100 Partnern, die felsenfest hinter dem Gesäuse stehen. Und wie in jeder guten Beziehung kommt mit der Liebe (zur Region) auch die Verantwortung. Da muss man einander hüten und schützen. Nur so kann's funktionieren. Für unsere Gesäuse Partner gibt es daher eine Liste an Kriterien, die zu erfüllen sind. Und eines wird dabei ganz groß geschrieben: die Wertschätzung – gegenüber der Region, ihren Menschen und ihrer grandiosen Natur. Unsere Partner kannst du querverteilt durch die ganze Region und durch alle Berufssparten finden, von Liezen bis Wildalpen, vom Imker bis zum Schmied. Erkennen kannst du sie an den weißen Keramiktafeln mit dem Gesäuse Partner – Logo und natürlich an ihren erstklassigen Produkten und Dienstleistungen.

## 1 Xeishittn

**Soll der Alltag bleiben wo er ist** – Urlaub ist nicht gleich Urlaub und Hütte ist nicht gleich Hütte. Auf der Xeishittn hat der Alltag endlich mal wieder Pause, ja, hier wird der Urlaub in vollen Zügen genossen. Das Vogelnest bietet mit seinen 85 m<sup>2</sup> Platz für 4 Personen, während es sich im 35 m<sup>2</sup> großen Sternennest 2 Personen gemütlich machen können. Beide Hütten wurden in Eigenarbeit mit bis zu 200 Jahre altem heimischen Holz gebaut. Auf den Terrassen kann man grillen und sich von der Sonne verwöhnen lassen, die in jeder Hütte vorhandenen Tischherde eignen sich hervorragend zum Einheizen oder Kochen und in den großen Zirbenbetten schläft man wie ein Murmeltier.

Apropos Murmeltier: Im Nationalpark Gesäuse gibt es einige Seltenheiten zu entdecken. Ob Flussuferläufer, Federnelke oder heimische Orchideen – rund um die beiden Hütten gibt es herrliche Wandermöglichkeiten mit zahlreichen Besonderheiten am Wegesrand. Und egal, ob man seinen Tag nun wandernd, kletternd, raftend oder einfach nur lesend verbringt, die nagelneue Sauna mit Panoramafenster schafft es jedes Erlebnis hier noch runder zu machen.

## 2 Gasthaus Der Kamper

**Kreativität mit Geschmack** – Hirschnitzel vom heimischen Wild, Gulasch nach Omas Rezept, saisonale Schmankerl wie Steinpilze oder Schwarzbeeren – im Gasthaus Kamper sind Höhenflug und Bodenständigkeit gut kombinierbar.

In diesem sympathischen Familienbetrieb herrscht ein respektvolles und herzliches Miteinander – das sieht man und das schmeckt man. Sowohl kulinarische Klassiker als auch raffinierte Neukreationen wie Steirische Frühlingsrollen, Tapas oder orientalische Raz el Hanout Karotten zeigen: Zeitgeist und Tradition bilden gemeinsam eine neue Dimension. Unterm Achtender im gemütlichen Stüberl oder unter 100 Jahre alten Kastanienbäumen im lauschigen Gastgarten, das traditionelle Ambiente lädt zum Verweilen und Genießen ein. Und während die Kinder auf dem hauseigenen Spielplatz ihren Spaß haben, kann man ganz entspannt Sommercocktails mit selbst angebauten Kräutern zu sich nehmen und darüber sinnieren, ob man hier denn nicht den nächsten runden Geburtstag feiern möchte.

Auch in Sachen Catering hat sich das Gasthaus Kamper bereits einen Namen gemacht – so haben bereits einige Einheimische die Devise: keine Party ohne seine Schmankerl – und kein Gesäuse ohne unseren Kamper(!).

*Nähere Infos unter [partner.gesaeuse.at](http://partner.gesaeuse.at)*



# Winter im Gesäuse

Im Schrank nach dem Skianzug und der langen Unterhose suchen. Wenn sich das weiße Kleid übers Land gelegt hat, fängt der Spaß erst richtig an, denn dann werden die Skifelle aufgezogen und die Schneeschuhe vom Dachboden geholt. Was hast denn du gedacht?

Die erste Spur.  
Wer früh genug dran ist, bekommt die erste und auch meistens schönste Spur.



## Skitouren

Die Einsamkeit der Berge hat im Winter ihre Glanzzeit erreicht. Und das ist wörtlich zu nehmen. Denn alles glitzert! Die Sonne beleuchtet wie ein Scheinwerfer die Wunder der Welt. Und du darfst Gast sein. Mit jedem Atemzug ein Stück weiter in die unberührte Natur.



## Schneeschuhwandern

Schritt für Schritt durch die weiße Winterlandschaft. Alltag adé, hallo Entspannung! Mit den Schneeschuhen an den Füßen macht man einen auf »Bigfoot«, fällt aber dabei nicht ungut auf, wenn man durch die unberührte Natur stapft.



## Langlauf

Jeder Meter muss erarbeitet werden. Auf schmalen Brettern geht es entlang der Loipe von einem schönen Einblick in die weiße Landschaft in den nächsten. Vollkommene Stille liegt in der Luft. Und mittendrin: du!



## Skifahren & Snowboarden

Vom Ansnallen bis zum Einkehrschwung, vom Liftwart bis zum Germknödel ein Vergnügen. Das glitzernde Weiß bietet die Kulisse, man selbst wird zum Protagonisten.

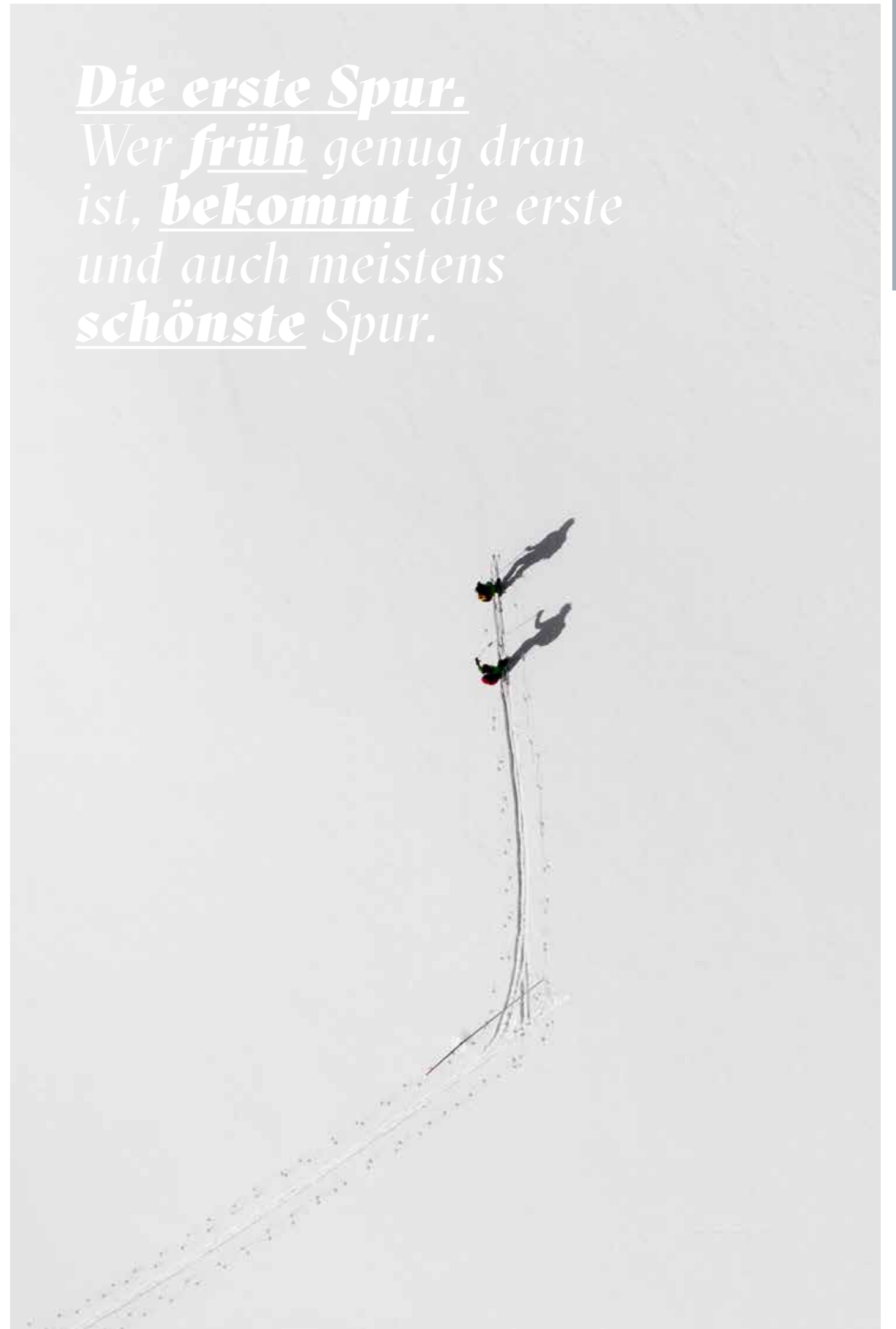

# Maroni und »g'richte« Wadeln

*Im Winter schreibt das Gesäuse seine eigenen Gesetze. Es kultiviert seine eigene Form der Ruhe. Ruhig ist es nur relativ. Frühmorgens hört man es Kratzen: Es wird schneegeschaufelt.*

Und spätnachts brennt Licht, zumindest in der Backstube beim Stockhammer, wo sich Konditor Günter Planitzer der Weihnachtsbäckerei widmet. Besinnlich ist es im Gesäuse, wirklich ruhig ist es nicht. Insbesondere in der Vorweihnachtszeit ist einiges an Koordinationsgeschick gefragt, will man alle Veranstaltungen besuchen. Den Auftakt macht bereits Ende November der Advent in Wildalpen: Rund um das malerische Hammerherrenhaus aus dem 17. Jahrhundert stimmen Maroni, Erdäpfel-Engelslocken, Kletzenbrot und Schilcherglühwein auf den Advent ein. Atmosphärisch ist dieser Weihnachtsmarkt schwer zu schlagen. Aber im Gesäuse ist einfach alles möglich. Und so lockt der Weißenbacher Advent und der Advent auf der Burg Strechau: Punsch, Maroni, Schmankerl der Gesäuse-Partnerbetriebe, Volksmusik und Kunsthandwerk.

Den krönenden Höhepunkt bildet schließlich der Advent im Stift, traditionell findet er am dritten Adventwochenende innerhalb der Klostermauern des Stiftes Admont statt. In den holzvertäfelten Adventstandeln werden heimische Schmankerl kredenzt, etwa Roggen- und Steirerkaskrapfen, Räucherfisch oder Weihnachtskekse, Punsch und Glühwein ausgeschenkt – immerhin gilt es sich ja warm zu halten – und jede Menge heimische Produkte dargeboten, die sich hervorragend unterm Christbaum machen. Kinder schreiben im Christkindlpostamt ihren Wunschzettel ans Christkind, das alljährlich gewissenhaft jeden einzelnen Brief beantwortet, freilich höchstpersönlich. Es

gäbe noch etliche weitere Veranstaltungen zu erwähnen, den Umzug des Thomasniglo in der Gams bei Hieflau am 21. Dezember beispielsweise. Oder den kollektiven Leseabend »Berge Lesen« Mitte Dezember. Aber der Winter im Gesäuse soll ja nicht nur vergnüglich sein. Kekse und heißer Alkohol wollen schließlich verdient sein.

Und so sicher der Bockbieranstich beim Kölblwirt am 26. Dezember stattfindet und die Junggastromomen Uli und Bianca in der »Hoamat« in Großreifling Glühmost vom Veitlbauer ausschenken, so sicher verlegen die Gseisler ihre Fortbewegung auf die Felle. Ein Schelm, wer da an wärmendes Kuschelfell vor loderndem Feuer denken mag. Die Felle werden geklebt und zwar auf die Ski, denn wo kein Lift, da keine Wahl. Da werden Skitouren gegangen, anders gelangt man hier im Winter nicht auf die Gipfel. Und das Mekka im Gesäuse liegt auf der Südseite, im Johnsbachtal: »Dort sind die Berge viel sanfter, ideal zum Skitourengehen«, weiß Bergführer Christian Stangl. Ein Schneeloch, denn »wenn wir Nordwest-Wetterlage haben, blast es den Schnee ins Tal – und hinten bleibt er liegen.« Aus Erfahrung sei bestätigt: Schnee verhält sich zu Johnsbach wie Bier zum Kölblwirt. Da wie dort eine Quelle, die so schnell nicht versiegt. Die Skitourenklassiker, sie heißen Blaseneck, Gscheideggkogel, Leobner. Sind die Wadeln dann »g'richt« (Gesäusejargon für »gerichtet«, bereit), verlegt man sich auf den Lugauer, das Matterhorn der Steiermark, oder den Scheiblingstein in Hall bei Admont. Nach dem Motto gleich und gleich gesellt

Das glitzernde Weiß bietet die Kulisse, man selbst wird zum Protagonisten.



sich gern, können auch unsere neuen Verbandsgemeinden mit einigen Skitouren aufwarten – die Niederen Tauern lassen grüßen. Wer es mehr mit Strecke als mit Höhenmetern hat, der ist in Hall an der richtigen Adresse. Im Langlaufzentrum warten drei Runden in unterschiedlicher Länge (2, 5 und 8 Kilometer), überdies ausgezeichnet mit dem Steirischen Loipengütesiegel – und einem ziemlich fantastischen Blick auf die imposante Front der Haller Mauern. Auf der Langlaufloipe Liezen-Pyhrn kannst du ebenfalls auf knapp 17 km Loipe dieser Leidenschaft nachgehen. Wer weder auf Strecke noch

auf Anstieg reflektiert und sich überhaupt lieber sitzend im Freien bewegt, ja, selbst der wird vom Gesäuse nicht enttäuscht. Die entzückende Ardingalm ist sowieso immer einen Besuch wert, umso mehr aber im Winter, denn da darf man sich ob der Kälte ganz ohne schlechtes Gewissen Speck anfuttern und braucht sich im Anschluss nicht den Berg hinunterzurollen. Man kann ihn hinunter rodeln. Und weil Rodeln ja irgendwie schon auch Sport ist, kann man sich dann wieder den Stockhammer-Keksen und dem heißen Alkohol widmen. So sei es. Und nicht anders.



## ***Bergab*** zischen.

Rodeln macht so unglaublich viel Spaß. Das weiß doch jedes Kind. Erwachsene vergessen es zwar manchmal, aber es reicht schon, wenn man sich auf die Kufen schwingt, um wieder herauszufinden, wie toll die Rodlerei sein kann. Empfehlenswert sind die Strecke von der Ardningalm, die Bichlbacher Rodelbahn in Admont, die Tour von der Ebneralm in Johnsbach und die Rodelbahn in Liezen.



## ***Stille Nacht.*** ***Stiller Tag.***

Egal, wo du im Gesäuse unterwegs bist: Bitte versuch', so lautlos wie möglich zu sein und die Tafeln des Nationalparks zu beachten. Hierbei geht es hauptsächlich darum, dass sich manche Tierarten im Energiesparmodus befinden. Wenn man sie aufschreckt, flüchten sie und kommen in ihrem Energiehaushalt durcheinander, das kann sogar tödlich ausgehen. Also bitte: Psssst!



## ***Der Sonne*** nach.

Im Winter sind die Tage kurz. Darum leg' deine winterliche Tour im Gesäuse so an, dass du das Tageslicht voll ausnützt. Du kannst auch schon losstarten, wenn die Sonne noch gar nicht aufgegangen ist. Am Parkplatz solltest du vor Sonnenuntergang zurück sein. Achte auch darauf, nur beschilderte Parkmöglichkeiten zu benutzen. Dann haben wir alle eine Freude.

Das Gesäuse  
beginnt draußen.  
Für Kraxler,  
Paddelfreunde,  
Actionliebhaber,  
Bergfexe und Kajaker  
macht das Gesäuse  
nicht nur Sinn,  
sondern auch ganz  
viel Spaß.

# Das Outdoor- & Freizeitangebot im Gesäuse



## Wildwasser

Baby, pack' das Kajak ein! Wir machen jetzt die Salza unsicher! Auf türkisblauem Wasser fährt es sich umso besser. Und wer braucht schon Juwelen, wenn der Fluss die Farbe von Smaragd hat? Richtig: Niemand! Darum allein, mit Freunden, auf dem Raftingboot oder beim Canyoning: Das wilde Wasser ruft.



## Bergsport

»Universität des Bergsteigens«: So wird das Gesäuse seit den Anfängen des Alpinismus genannt und daher auch der besondere Reiz. Legitär und unberechenbar, besonders und majestätisch. Da sind die Erwartungen ganz hoch geschraubt. Genau dort sollen sie auch sein.



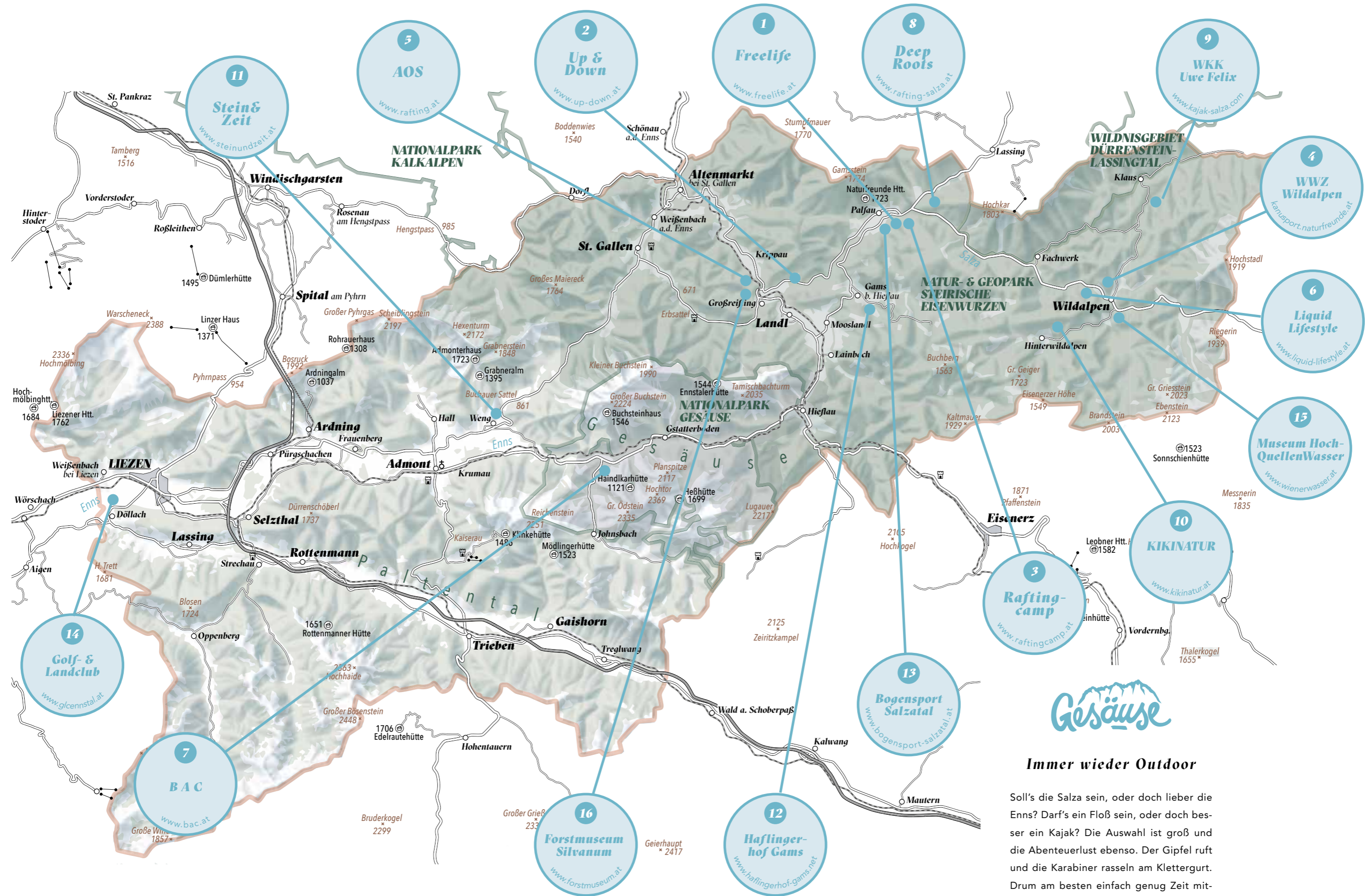

**Immer wieder Outdoor**

Soll's die Salza sein, oder doch lieber die Enns? Darf's ein Floß sein, oder doch besser ein Kajak? Die Auswahl ist groß und die Abenteuerlust ebenso. Der Gipfel ruft und die Karabiner rasseln am Klettergurt. Drum am besten einfach genug Zeit mitbringen und sich einmal durch das Angebot sporteln.



## Outdoor Freelife



Das FREELIFE Outdoor Zentrum im Salztal ist der perfekte Ausgangspunkt für Outdoor Aktivitäten wie Rafting, Canyoning, Flying Fox Touren, Hochseilgarten, Stand up Paddeln, Kajakkurse, Klettersteigtouren und Höhlentouren. Zusätzlich bieten wir Schulsportwochen mit einem angepassten Outdoor Programm an. In den Ferien können ganze Abenteuerwochen gebucht werden.

Beim Outdoor Zentrum befindet sich der Gasthof Eschau mit einem 3D Bogenparcours. FREELIFE

Freelife Outdoorsport GmbH, Geschäftsführung: Klaus Hausl

organisiert seit über 30 Jahren Outdoorsport Aktivitäten. Somit profitieren unsere Gäste von einem soliden Know How!

**INFOS & ANMELDUNG:**  
 FREELIFE Outdoorsport GmbH,  
 8923 Landl, Palfau 102  
 T 07230 7916  
 office@freelife.at  
 www.freelife.at



## Up & Down – Rafting & SUP

Seit über 33 Jahren ist UP & DOWN eines der führenden Unternehmen in Landl. Unsere Angebote sind exklusiv für Sie mit All-Inclusive-Service für:

**Rafting & Miniraft:** mit All-Inclusive-Service (2 Picknicks usw.) auf der Salza und Enns auf Wunsch auch Georrafting (georrafting.at) **Kanu:** Kanu-Touren geführt mit All-Inclusive-Service auf der Salza und Steyr **Kajak:** Schnupper- und Mehrtageskurse mit All-Inclusive-Service, weltweit erste Sit on Top (SOT) Kajakschule (Kajakschule-SOT.at). **Standuppaddling (SUP):** Schnupperkurse, geführte Touren und Verleih.

**Canyoning:** Touren in verschiedenen Schwierigkeitsstufen **Verleih:** Kajaks, Kanus, SUP Boards Miniraft inkl. Ausrüstungen.

**Kombiangebote mit allen gewünschten Varianten:** Tag, Wochenende, mehrtägig für Familien (Kinder ab 6), Gruppen, Polterpartien etc. mit Nächtigung. Unsere Fahrten sind Tagestouren (ca. 5 Std.) zum Preis von Halbtagestouren, inkl. kompletter Ausrüstung, Transfers, mit 2 Picknicks, 5 Stopps am Fluss, kostenloser Foto- und Video DVD nach der Fahrt, etc. Vermittlung von Quartieren durch uns kostenlos.

Wir von UP & DOWN lieben die Natur, den Fluss und unsere Gäste! Kein Transfer nach dem Rafting. Man steigt direkt vom Fluss aus, duscht, isst und trinkt und muss am Abend nur noch in seinen Schlafsack schlüpfen. 8 Holzchalets, 3 Jurten, Mehrbettenlager für max. 40 P., Camping. Natur pur! Preise Erwachsene ab 59 €, Jugendliche ab 49 €

**UP & DOWN - Rafting & SUP, Chalets, Campingplatz**  
 8931 Landl, Krippau 35  
 T +43(0)3633/2400  
 24-Std.-Hotline +43(0)664/76 76 333 (wir rufen zurück)  
 office@up-down.at  
 www.up-down.at  
 www.geocampingb47.at  
 www.b47.at



Einzelunternehmen, Geschäftsführung: Norbert Mayr



## Rafting Camp Palfau



Das Rafting Camp Palfau veranstaltet seit 1980 - als erste Raftingbasis Europas - Outdoorsportprogramme wie Rafting, Canyoning und Kajaktouren. Das Camp ist im 500 Jahre alten Moarhof untergebracht, welcher perfekte Rahmenbedingungen für sportliche und abenteuerliche Urlaubstage bietet.

- Raftingtouren auf der Salza
- Canyoningtouren für Anfänger & Geübte
- Pauschalarrangements für Firmen, Vereine und Gruppen
- Familien- & Aktivurlaub am Moarhof
- Touren auch für Kinder ab 6 Jahren!
- Zimmer, Ferienwohnungen, Campingplatz und Bettenlager für Gruppen
- 80ha hauseigenes Areal mit Bogenschießplatz, Feuerstellen und Sonnenterrasse
- Unverwechselbares Umfeld – rustikale Hütten – romantische Platzerl
- Schullandwochen & Schulsportwochen
- Urige Tagungslocation – sportliches Rahmenprogramm

Rafting Camp Palfau GmbH  
 8923 Landl, Palfau 35  
 T +43(0)3638/240  
 office@raftingcamp.at  
 www.raftingcamp.at



Rafting Camp Palfau GmbH,  
 Geschäftsführung: Klaus Lackmaier



## Wildwasserzentrum Wildalpen



Im Naturfreunde Wildwasserzentrum findest du für jeden Anspruch zahlreiche Wildwasseraktivitäten auf hohem Betreuungsniveau. Das Ziel unserer Kurse besteht darin, euch die Freude am Wildwassersport zu vermitteln und euch eine schöne Zeit zu schenken. Durch die gestufte Gestaltung unserer Kursangebote, führen wir euch schrittweise zu einem guten Eigenkönnen und einem sicheren Verhalten auf Wildwasser.

Im Naturfreunde Wildwasserzentrum steht Qualität und Sicherheit im Fokus, dabei helfen uns unsere gut ausgebildeten Übungsleiter und Instruktoressen. Vor Ort bieten wir auch Kajak-, SUP-, Kanadierkurse, Kajak-Safetypkurse und Familienrafting an. Du kannst uns das ganze Jahr besuchen, um Abenteuer und Entspannung zugleich zu finden!

**Naturfreunde Wildwasserzentrum Wildalpen**  
 8924 Wildalpen, Säusenbach 8  
 M +43(0)664/852 17 22  
 kanusport.naturfreunde.at  
 wildwasserzentrum@naturfreunde.at



Naturfreunde Österreich, Reisebüro und Freizeitbetriebe GmbH, Geschäftsführung: Franz Zieger



## Adventure Outdoor Strobl

Seit 1988 bietet AOS ein breit gefächertes Outdoorangebot für alle Zielgruppen. Familien und Schulen sind ebenso willkommen wie Gruppen oder Individualgäste.

### Touren für Anfänger & Actionliebhaber

Zum Angebot zählen unter anderem Raftingtouren auf den Flüssen Salza und Enns, eine Kajakschule, Canyoning, SUP, Floßbau, Kanutouren und Alpinsport. Viele Touren bieten unterschiedliche Schwierigkeitsgrade und Anforderungen, so kommen sowohl Neulinge als auch sportlich ambitionierte Gäste auf ihre Kosten.

### AOS Adventure Guesthouse

Gestartet wird von zwei unterschiedlichen Basecamps (Salza, Enns), Nächtigungsmöglichkeiten bieten sich hier auch direkt bei der Salza Basis im Adventure Guesthouse. Mit insgesamt 28 Betten in neu sanierten und top ausgestatteten Zimmern in gemütlicher Atmosphäre ist es hier auch perfekt für mehrtägige Aufenthalte.



Sportagentur Strobl GmbH  
Hauptstraße 20  
8911 Admont  
T +43(0)3613/43 444  
office@rafting.at  
www.rafting.at



AOS - Sportagentur Strobl GmbH, Geschäftsführung: Christoph und Lukas Strobl



## Liquid Lifestyle

Wir bieten euch ein umfangreiches Programm von Abenteuersportarten (Rafting, Kajak, Canyoning, Klettern und Paragleiten an unserem Standort in Wildalpen an der Salza). Zusätzlich haben wir einen Outdoor- und Kajakshop, sowie eine eigene Erlebnisgastronomie, um für euch einen perfekten Tag zu gestalten.

Die Planung eures Betriebs- oder Vereinsausfluges, sowie eures Aktivurlaubes oder Kajakkurses geht mit unserer Hilfe ganz einfach und wird ein garantierter Erfolg. Passend dazu sind unsere Erlebnisgutscheine die perfekte Geschenkidee!

Einzelunternehmen; Geschäftsführung: Wolfgang Winkler

Liquid Lifestyle  
8924 Wildalpen 5  
T +43 3636 700 61  
office@liquid-lifestyle.at  
www.liquid-lifestyle.at



## Best Adventure Company

Seit 1987 zählt die Best Adventure Company zu den führenden Unternehmen in Sachen Outdoor und Adventure in Österreich. Zur Angebotspalette des BAC zählen Canyoning, Rafting, Kanu-Trekking, Hochseilgarten, Adventure Trail, Abseiling, Klettern, Flying-Fox und vieles mehr. Unsere Crew besteht aus Canyoning-, Raft- und Bergführern, sowie aus

geschulten High Ropes Course Trainern mit langjähriger Erfahrung. Die Sicherheit der Teilnehmer steht bei aller Abenteuerlust stets im Vordergrund. Unsere Classic Raftingtour im Nationalpark Gesäuse - auf großen und wilden Stromschnellen durch das berühmte, tiefeingeschnittene Gesäuse. Der ruhige Mittelteil bietet einen imposanten Blick auf die

großartige Kulisse der Gesäuseberge und ist für Raftingneulinge wie auch für Raftingprofis geeignet. Im Frühjahr Schmelzwasser, im Sommer und Herbst meist niedrigerer Wasserstand.

**Programm:**  
Ausrüstungsausgabe, Einweisung, Gewöhnungsfahrt auf dem unteren

Teil der Strecke, Transfer zum Gesäuseeingang, Raftingtour bis Gstatteboden, Rücktransfer zum Camp. Ab 5 Personen täglich von 1. Mai bis 15. Oktober um 10:00 oder 13:00 Uhr.

BAC - Best Adventure Company  
Horstigstraße 899  
8962 Gröbming  
T +43(0)3685/222 45  
info@bac.at  
www.bac.at

Einzelunternehmen; Geschäftsführung: Werner Berger



## Deep Roots Adventures

Ihr Rafting- und Outdoorspezialist direkt in Palfau. Professionalität und die individuelle Betreuung unserer Gäste sind für uns selbstverständlich.

### Erleben Sie:

Kanu- und Raftingtouren, Canyoning, High Ropes, Kajak, etc.

Von Familientouren ab 6 Jahren bis zu 2-Tagestouren ist alles möglich. Individuelle Gestaltung Ihres Team- oder Betriebsausfluges, Schulsport, etc.

Neu: Hot-Tub-Verleih, die »transportable Therme«.

Siegfried A. Wiesenbauer  
8923 Landl, Palfau 157  
T +43(0)664/144 87 63  
info@rafting-salza.at  
www.rafting-salza.at  
www.hottub.events



Einzelunternehmen,  
Geschäftsführung: Siegfried A. Wiesenbauer



## Wildwasser Kajak Kurse Uwe Felix

In den Kursangeboten wird kein schematisches Programm durchgeführt! Ich versuche stets individuell auf jeden einzelnen Teilnehmer einzugehen.

Mit meinen 600.000 Kilometern Paddelerfahrung und Erfahrung als Profisportler, sehr erfolgreicher Trainer und als Trainer in meinen Wildwasser Kajak Kursen bringe ich Euch gerne das gefühlvolle und sichere Paddeln bei, berate Euch aus dem mentalen und taktischen Bereich und aus meinen neusten Erfahrungen aus der Bewegungslehre in Verbindung mit Euren eigenen persönlichen Bewegungen. Das alles ohne große Anstrengungen - damit das Wildwasserpaddeln zur Lei-



denschaft und zum Genusspaddeln für Euch wird. Ich freue mich auf Euch und unser gemeinsames freudbetontes Paddeln, mit viel Spaß dabei! Euer Uwe Felix

Uwe Felix  
8924 Wildalpen  
Schneckengraben 240  
M +43(0)664/5898966  
felix@kajak-salza.com  
www.kajak-salza.com

Einzelunternehmen, Geschäftsführung: Uwe Felix



10

## KIKINATUR

Bergwander- & Schneeschuhführer, Waldpädagoge & Nationalpark Ranger

**Nimm dir Zeit, vergiss den Alltag, tauch ein in die Natur und tanke neue Lebenskraft!**

Wandern ist die schönste Art, Natur in ihrer wunderbaren Vielfalt zu erleben. Entdecke mit mir die schönsten Plätze in unseren Bergen. Atemberaubende Bergkulissen rund um Wildalpen und den Nationalpark Gesäuse.

Nach einer ausführlichen Tourenplanung, die wir gemeinsam nach deinen Wünschen und Können gestaltet

Einzelunternehmen, Geschäftsführung: Christian Scheucher



haben, treffen wir uns am vereinbarten Punkt um einen unvergesslichen Tag in unserer wunderschönen Natur in den Bergen zu verbringen.

Erlebe den Winter in seiner schönsten Form. Durchstreife mit Schneeschuhen verschneite Wege und eine romantisch glitzernde Winterlandschaft.

Ich freue mich darauf, meine Begeisterung für unsere wunderschöne Natur mit dir zu teilen!

Christian „KIKI“ Scheucher  
T +43(0)699/11181184  
kikischeucher@gmail.com  
www.kikinatur.at

11

## Stein & Zeit – Dolmetscher für Geologie

Beheimatet im großartigen Gesäuse nehme ich Sie mit auf Wanderungen und Exkursionen, um Sie mit meiner Faszination anzustecken. Gemeinsam mit Ihnen werde ich die Schätze in der Natur, der Kultur, der Geschichte und der regionalen Kulinarik heben.

- \* auf dem Berg & im Tal
- \* bei Tag & bei Nacht
- \* im Sommer & im Winter
- \* bei fixen Programmen & individuell

Auswahl fixer Angebote:

**Stein- und Baugeschichten** – Eine Spezialführung durch das Admonter Kloster  
**Geologie am Teller** – Nahrung für Körper und Geist zur Geologie im Alltag  
**Steine, die Bücher der Erde** – Spaziergang mit dem Steindolmetscher in die Erdgeschichte

**Nationalpark Gesäuse mit allen Sinnen erleben** – kulinarisch und in der Natur ein Genuss

**Wanderungen durchs Meer** – alpine Wanderungen durch die Erdgeschichte

Buchbare Gruppenangebote:

**CSI – Ice Age** – Eiszeitliche Spurensuche rund ums Gesäuse

**Barocke Pilgerfahrt** – Frauenberg und Mariazell. Von der Gnadenmutter zur Magna Mater Austriae

**Wildes Wasser, steiler Fels** – Nationalpark Gesäuse, Johnsbach, Wildalpen  
**Erz und Eisen, Einst und Jetzt** – Radmer, Eisenerz, Vordernberg, Donawitz, Leoben

Einen Gruppenausflug mit Aktion, Information und Geselligkeit stellt ich für Sie individuell zusammen.

Einzelunternehmen, Geschäftsführung: Mag. Wolfgang Riedl

STEIN & ZEIT –  
Dolmetscher für Geologie  
8913 Admont  
Weng im Gesäuse 92  
T +43(0)664/501 05 58  
www.steinundzeit.at  
steinundzeit@aon.at



12

## Haflingerhof Gams

Spüre die Freiheit auf dem Rücken der Pferde. Wage das Abenteuer und reite mit uns in die Bergwelt und entlang von Gebirgsflüssen, immer mit den unvergleichlichen Gesäusebergen im Blick.

Tolle Touren ab 1 Stunde bis zu 3 Tagen sind möglich. Anfänger und weniger geübte Reiter begleiten wir in spannenden Reitstunden auf unserem

Reitplatz auf dem Weg zum sicheren und fachmännischen Reiten. Bei einem Reiterlebnistag werden Pferdeträume wahr!

Haflingerhof Gams  
8922 Landl, Gams 78 a  
M +43(0)650 840 21 14  
haflingerhof.gams@gmail.com  
www.haflingerhof-gams.net

Landwirtschaft: Geschäftsführung: Claudia Gsellmann



13

## Bogensport Salzatal

Verbinden Sie Spaß, Konzentration und Abenteuer für Groß und Klein.

Genießen Sie den Hauch von Freiheit auf der großzügig angelegten Bogensportanlage. Der 3D-Parcours ist über drei Runden begehbar und mit 42 3D-Zielen ausgestattet. Diese sind in die naturbelassene Landschaft integriert und bieten für jeden das Richtige, egal ob Recurve-, Compound- oder Langbogen. Erleben Sie eine tolle Wanderung durch den Wald und

versuchen Sie in das "Abenteuer Bogensport" einzutauchen. Für kleine Ruhepausen mit idealem Flair sorgt der Druidenplatz (mittlere Runde). Sie können den Parcours jederzeit mit eigener Ausrüstung benutzen. Auch ein Verleih steht nach telefonischer Voranmeldung von Donnerstag bis Montag zur Verfügung.

Sie benötigen mehr Informationen über das Bogenschießen oder unsere Bogensportanlage für Ihren Betriebs-, Familien- oder Vereinsausflug?

Kontaktieren Sie uns!

Rudolf Thalhuber  
8923 Landl, Eschau 102  
T +43(0)664/592 39 66  
rudolfthalhuber@gmail.com  
www.bogensport-salzatal.at  
www.gasthof-eschau.at

Verein, Geschäftsführung: Rudolf Thalhuber

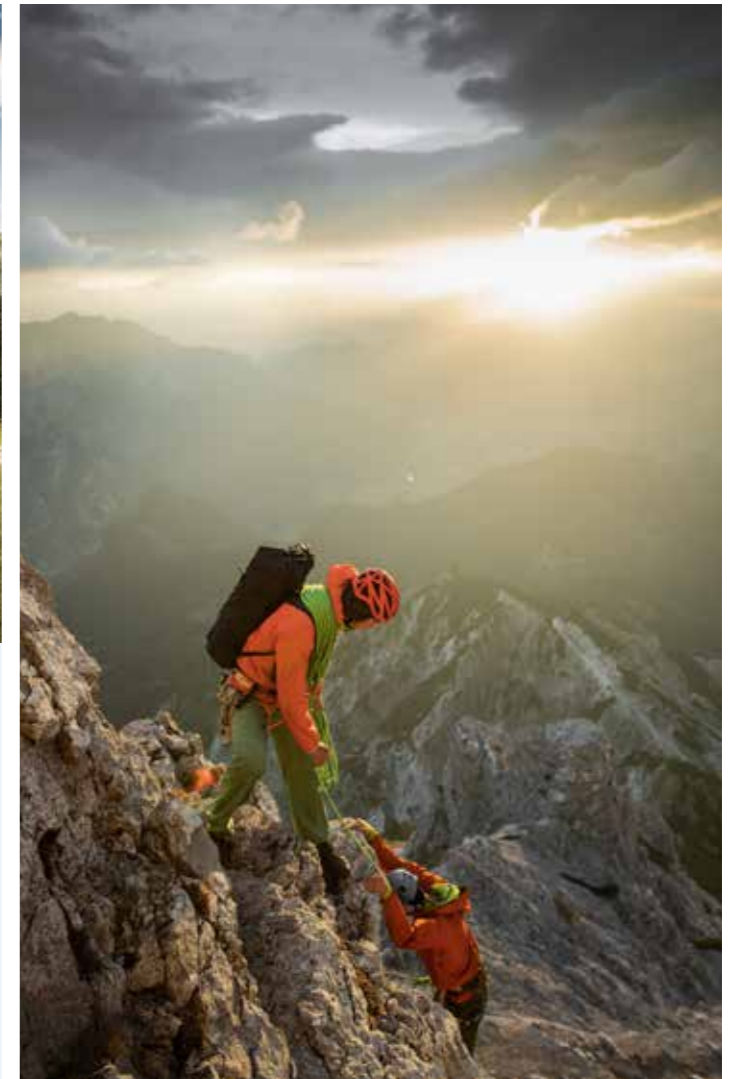



## Golf- & Landclub Ennstal



Die 18 ebenesten Fairways der Alpen - im Ennstal wartet Naturerlebnis pur!

Der Golf- & Landclub Ennstal Weißenbach zeichnet sich als einer der ältesten und traditionsreichsten Golfclubs in Österreich aus und hat im Laufe seiner Geschichte die österreichische Golftradition entscheidend mitgeprägt. Die „Naturerlebnis“-18 Loch Golfanlage ist auch der einzige Golfplatz in Europa, der sich in einem Europaparkschutzgebiet des Projekts „Natura 2000“ befindet! Die Qualität der Anlage und die Attraktivität der Naturlandschaft machen das Komplettpaket Ennstal zum mitreißenden Genuss zu jeder Jahreszeit.

Der Kontrast zu dem satten Grün ist das imposante Bergpanorama mit bekannten Namen, wie Grimming, Tausing und dem Toten Gebirge. Und an manchen Ecken des Platzes sieht man sogar bis ins Gesäuse! Das einzigartige und behutsam gestaltete Naturinselgrün am Loch 5 ist für jeden Spieler eine Herausforderung. Absolutes Highlight ist das Loch 9! Dieses gilt als eines der spektakulärsten Par 3 in ganz Österreich. Die makellosen Fairways werden gern als die ebenesten innerhalb der Alpen bezeichnet und gelten als Geheimtipp. 2022 feiert der GLC Ennstal sein rundes Bestandsjubiläum 45 Jahre.

Golf- und Landclub Ennstal; Clubmanager: Thomas Aigner

Golf- & Landclub Ennstal  
Am Golfplatz 1  
8940 Liezen  
T +43(0)3612/ 24 821  
M +43(0)664/16 00 921  
glcennstal@golf.at  
www.glcennstal.at

## Museum HochQuellenWasser



Interaktiv, multimedial und kindgerecht präsentiert sich das Museum. Besucher\*innen erfahren hier alles über den Bau und die Geschichte der II. Wiener Hochquellenleitung und gibt einen guten Überblick über die Wiener Wasserversorgung.

Öffnungszeiten: 1. Mai - 26. Oktober  
Preise: Erwachsene 5 €, Kinder 6 - 15 Jahre 2 €, Kinder unter 6 Jahre gratis  
Führungen ab 10 Personen: € 20 pro Gruppe

Museum HochQuellenWasser  
Säusenbach 14  
8924 Wildalpen  
T +43(0)3636/451-31871 oder T +43(0)3636/451-31870  
M +43(0)676/811 832 923  
museum.wal@ma31-wien.gv.at  
www.wienerwasser.at



Museum HochQuellenWasser Wildalpen; Geschäftsführung: Karin Gulas

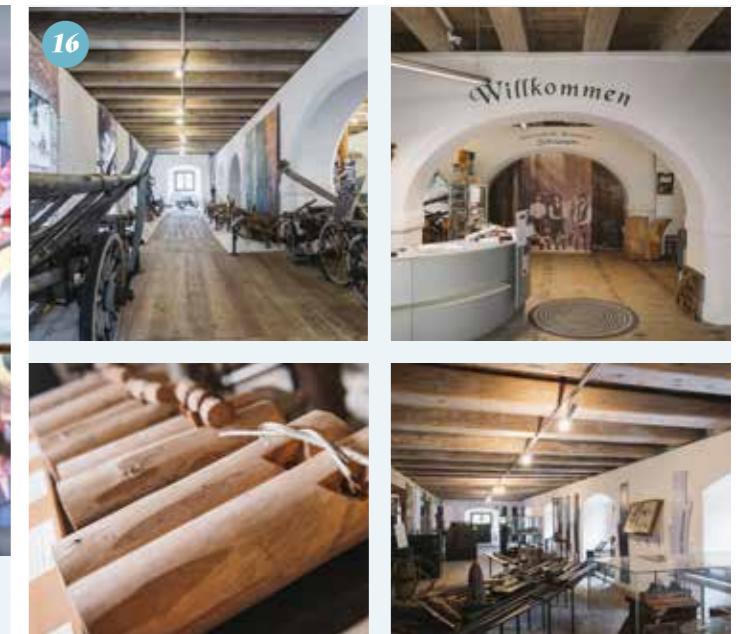

## Forstmuseum Silvanum

Von Getreidespeicher zum Wissensspeicher der Forstgeschichte

Der Innerberger Stadl von 1771 in Großreifling beherbergt auf 4 Stockwerken zahlreiche Exponate, Modelle, Zeitdokumente und Ausstellungstücke aus der alten Arbeits- und Lebenswelt der Holzknechte, Trifter, Flößer, Köhler und Fuhrleute. Die Zeitreise

des Waldes führt von der Eiszeit über die intensive Kohlholznutzung in die heutigen Schutz- und Wildnisgebiete.

Forstmuseum Silvanum  
Großreifling 22  
8931 Landl  
T +43(0)3633/2451  
tourismus@landl.gv.at  
www.forstmuseum.at



Verein; Geschäftsführung: Museumsverein Großreifling



Der Kaspressknödel sticht manchmal sogar den frischen Schweinsbraten aus und die Holzfüllernockerl sind immer Trumpf. So oder so ähnlich ist das wenn die steirische Hausmannskost sich zum Kartenspielen trifft.

## Das Genussangebot im Gesäuse



Gasthäuser

Urig und unverblümt kommen sie daher. Im Rucksack haben sie eine Auswahl an steirischen Klassikern, die den Gaumen erfreuen. Egal, ob man gewandert ist, oder nicht. Die traditionelle Zubereitung erweckt tausend und eine Erinnerung und macht unterm Strich einfach glücklich.



Konditorei / Café

Ein Biss vom Kuchen erweckt zumeist himmlische Gefühle. So nahe kommt man den Wolken nur mehr, wenn man direkt am Hochtort steht. Mit backofenfrischen Köstlichkeiten verzaubern die Konditoreien und Bäcker des Gesäuses die Geschmacksknospen. Halleluja!



Nachtleben

Die Feste werden gefeiert wie sie fallen. Und oft fallen sie halt ins Gesäuse, denn nach einem Tag voller Bewegung schmecken sowohl Bier als auch Wein und so kann es durchaus sein, dass man im wahrsten Sinne des Wortes »picken« bleibt.



## Gasthaus Zur Ennsbrücke



ring mit speziellen Buffets nach Ihren Wünschen sind bei uns ebenso zu bestellen, wie echt steirische oder internationale Küche.



Die variablen Räumlichkeiten werden für Reisegruppen, Familienfeiern wie Hochzeiten und Taufen sowie Firmenveranstaltungen und Seminare gerne in Anspruch genommen. Unsere Speiseräume bieten Platz für ca. 50/60/120 Personen, im Gastgarten 40, insgesamt 180 Innen-Sitzplätze. Als Mitgliedsbetrieb in mehreren österreichischen Wirtshauskooperationen und der Genussregion Österreich sind wir bestrebt, saisonale Schwerpunkte speziell mit Gesäuse Wild und Produkten aus anderen Genussregionen Österreichs anzubieten.

8911 Admont, Hall 300  
T +43(0)3613/22 91, F - DW 4  
gasthaus@pirafelner.at  
www.pirafelner.at  
www.facebook.com/  
gasthauszurennsbruecke

An der Ortseinfahrt von Admont, direkt am Kreisverkehr, liegt unser kinderfreundlicher Familienbetrieb. Produkte der Bauern aus der Umgebung werden zu bodenständigen und herzhaften Gerichten verarbeitet. Cate-

Gasthaus Zur Ennsbrücke GesnBR, Geschäftsführung: Klemens & Christoph Pirafelner



## Hotel Die Traube



Mit Freude bieten wir unseren Gästen „steirische Gastlichkeit“ als Tradition. Unsere Küche verbindet moderne und traditionelle steirische Kochkunst.

Hotel die Traube  
Hauptstraße 3  
8911 Admont  
T +43(0)3613 2440  
info@hotel-die-traube.at  
www.hotel-die-traube.at

Wir freuen uns, Ihnen kulinarische Spezialitäten, zubereitet von unserem Haubenkoch, servieren zu dürfen.

T & T Hotelbestriebs GmbH; Geschäftsführung: Laszlo Toth



## Gasthaus »Der Kamper«



Am Tor des Nationalpark Gesäuse befindet sich seit 1896 das traditionsreiche Gasthaus „Der Kamper“. Durch den frischen Wind von Albert jun. haben zu der traditionellen Küche auch neue Klassiker ihren Weg auf die Speisekarte gefunden. Alle Produkte stammen ausschließlich aus der Region rund um den Nationalpark Gesäuse.

An Sonntagen spenden die über 125 Jahre alten Kastanienbäume - für circa 100 Gäste - in unserem Garten den ersehnten Schatten.

Unser im Original erhaltenes Gastzimmer und Extrastüberl bieten genug Platz für besondere Anlässe oder einen schönen Abend im Kreise seiner Liebsten.

Durchgehend warme Küche!  
Öffnungszeiten siehe  
www.gh-kamper.at

8911 Admont  
Hauptstraße 19  
T +43(0)3613/36 88  
bacher@gh-kamper.at  
www.gh-kamper.at

Bacher OG, Geschäftsführung: Albert Bacher jun.



## Konditorei & Café Stockhammer

Wo sonst in der Region als in der Konditorei & Café Stockhammer in Admont finden Sie täglich je nach Saison zwischen 20 und 40 verschiedene frische Mehlspeisen in der Vitrine und im Sommer fast 70 Eisbecher auf der Karte? Der Hausherr persönlich steht in der Backstube und zaubert mit seinen Konditorinnen aus sorgfältig ausgesuchten Rohstoffen die herrlichsten Torten und leckersten Eissorten, welche von der Hausherrin und ihren Mitarbeiterinnen mit viel Liebe im hellen Wintergarten und gemütlichen Café (gratis WLAN) serviert werden. Selbstverständlich gibt es auch Tüteneis für den »Eishunger« zwischendurch. Auf Bestellung werden für den besonderen Anlass auch wunderbar verzierte

Hochzeits-, Tauf- oder Geburtstagstorten zum Mitnehmen hergestellt. Überzeugen Sie sich selbst vom vielfältigen köstlichen Angebot der »Konditorei & Café Stockhammer« und seien Sie unser Gast!

Mo – Fr 8:30 – 18:00 Uhr  
Sa 09:00 – 18:00 Uhr, So + Feiertage  
10:00 – 18:00 Uhr, (ab 06:00 Uhr frische Semmeln aus der Backstube); Dienstag Ruhetag

8911 Admont, Hauptstraße 346  
T +43 (0)3613/2425  
office@konditorei-stockhammer.at  
www.konditorei-stockhammer.at

Einzelunternehmen, Geschäftsführung: Patrizia Planitzer



## Café - Pub Centrum

Hopfen und Malz haben im Gesäuse eine langjährige Tradition. Schon 1170 brauten die Benediktiner hier ihren Gerstensaft und seit 1471 genießen die Admonter ihr Bier in der Taverne „zum Buchbinder“. Im nahe dem Kloster gelegenen Haus wird diese Tradition von Biersommelier Christoph Herrak im nunmehr als „Centrum“ bezeichneten Pub weiter gepflegt und gehegt. Neben dem selbstgebrauten Admonter Kellerbier gibt es eine Vielzahl von Biersorten im gut gekühlten Regal zur Auswahl, wobei das Sortiment stets erneuert und mit zahlreichen Whisky-Spezialitäten ergänzt wird. Und für echte Biergenießer gibt's im hauseigenen Hopfen&Malz-Keller



spezielle kulinarisch/musikalisch begleitete Degustationen. Jung und Alt erfreuen sich aber auch der gemütlichen Atmosphäre und lassen den Tag gerne im „Centrum“ ausklingen.

8911 Admont  
Hauptstraße 4  
T +43(0) 3613/20534

Geöffnet ab 18.30 Uhr  
Sonntag & Montag Ruhetag



Einzelunternehmen, Geschäftsführung: Christoph Herrak



8923 Landl  
Palfau 72  
T +43(0)3638/322,  
F -DW 32  
huber@wasserloch.at  
www.wasserlochschenke.at  
oder www.wasserloch.at

## Wasserlochschenke

Von pikanten Entdeckungen und süßen Versuchungen - tafeln über dem Ufer der kristallklaren Salza! An manchen Orten lässt sich der Sommer ganz besonders genießen: wir verwöhnen euch mit raffinierten Hauspezialitäten wie Ofenkartoffel, Salzataler Waffel-Liebeleien, Plaudertöpfchen & Co. Treffpunkt für Wanderer, Wildwasserfahrer, Biker, Pilger, Ausflügler, Reiter und Radfahrer.

Herzlich willkommen!  
Mitte/Ende April bis Anfang/Mitte Oktober ab 9:00 Uhr geöffnet - Juli und August täglich, Vor- und Nachsaison (April - Juni, September, Oktober) Dienstag Ruhetag

Einzelunternehmen, Geschäftsführung: Dorit Huber



## Ardning Alm Hütte

Die Arding Alm Hütte liegt in den Haller Mauern und ist eine der wenigen Hütten im Gesäuse, die auch mit dem Auto oder Mountainbike erreichbar ist. Die Hüttenwirte Karin und Karl verwöhnen ihre Gäste im Sommer und Winter mit regionalen und hausgemachten Spezialitäten in der urigen Hütte oder auf der aussichtsreichen Terrasse.

Die Klettersteigtour und die zahlreichen Wanderungen, oder die Skitouren im Winter lassen das Herz des Bergfreundes höherschlagen. Manche gehen über Bundesländergrenzen, so kann man zB in eineinhalb Stunden Entfernung beim Rohrauerhaus oder bei der Bosruckhütte schon „Griaß di Oberösterreich“ sagen.

Montag & Dienstag Ruhetag

8904 Arding  
Ardning Alm 50  
T +43(0)3612/30 709  
ardningalm@aon.at  
www.ardningalm.at

VölkI-Renn GsnBR, Geschäftsführung: Karin Renn & Karl VölkI



## Gasthof Kölblwirt



Lust auf steirische Vielfalt?

Lust, dort Urlaub zu machen, wo sich viele andere am wohlsten fühlen? Der Kölblwirt ist ein unverwechselbarer Gasthof im Gesäuse, mit gemütlicher Atmosphäre in urigen Gaststuben, wo man interessanten Bergsteigergesprächen lauschen kann. Unser sehr schmackhaftes Styria-Beef aus eigener Landwirtschaft bereichern wir mit

hausgemachten Beilagen und frischen Salaten.

Ein erstklassiger Wein dazu – und das Genießen kann beginnen.

8912 Admont  
Johnsbach 65  
T +43(0)3611/216  
koelblwirt@aon.at  
www.koelblwirt.at



Einzelunternehmen, Geschäftsführung: Franz Wolf

## Gasthof »Zum Ödsteinblick«



- herrliche Aussichtsterrasse
- Wildgerichte
- frische Forellen
- hausgemachte Mehlspeisen

8912 Admont  
Johnsbach 57  
T +43(0)3611/215, F-DW 33  
M +43(0)664/205 52 10  
oedsteinblick@aon.at  
www.oedsteinblick.at



Einzelunternehmen, Geschäftsführung: Rudolf Zeiringer

## Gasthaus »Harmonika Waldi«

Der Familienbetrieb von Ewald Sturm setzt auf qualitätsorientierte Kulinarik und wurde deshalb auch mit „Die gute steirische Gaststätte“, „Echt steirisch“ sowie „Steirischer Dorfwirt“ ausgezeichnet und trägt seit 2008 auch den Titel „GenussReich Wirt“. Die Zutaten für die kulinarischen Köstlichkeiten wachsen und gedeihen direkt im gesunden Umland. Aber nicht nur Feinschmecker kommen hier auf ihre Rechnung, sondern auch für Kinder hat man einen eigenen Spielplatz, ausgestattet mit verschiedenen Spielgeräten, angelegt.

Im Gastgarten spenden Linden den Schatten, und man kann den herrlichen Ausblick auf die Felswand des Wandaukogels genießen. Aber auch für gute Stimmung wird gesorgt durch die eigene Hausband.

Küche 11.45 - 20.00 Uhr  
Mittwoch & Donnerstag Ruhetag

8920 Landl/Hieflau  
Wandau 9  
T +43(0)3634/247  
M +43(0)676/541 92 33  
wirt@xeiswaldi.at  
www.xeiswaldi.at



Einzelunternehmen, Geschäftsführung: Ewald Sturm

## Genuss-Hütte

Wo findet man einen herrlichen Ausblick auf das Buchsteinhaus und die Gesäuseberge? Richtig, bei der Genuss-Hütte in Johnsbach bei der Zufahrt zum Bergsteigerfriedhof.

Bei hausgemachter Mehlspeise und Kaffee oder auch herzhafter kalter oder warmer Jause können Sie einen herrlichen Ausblick genießen.

Als Spezialität gibt es jeden Freitag bis Sonntag frische Ennstaler Steirerkäs- oder Fleischkrapfen. Souvenirs und Honigprodukte dürfen auch nicht fehlen.

8912 Admont  
Johnsbach 21  
T +43(0)664/153 76 77  
office@genusshuette.at  
gesaeuseimkerei@aon.at

25. Mai - 31. Okt  
Di und Mi Ruhetag,  
Do - Mo 11.30 - 19.00 Uhr  
Bei Schlechtwetter geschlossen.

Einzelunternehmen, Geschäftsführung: Sabine Kettner

## Gasthof »Zum Donner«

Die Gasträume für ca. 80 Personen, die steirischen Spezialitäten, sowie die Hausmannskost und das freundliche Service runden das gastronomische Angebot ab. An heißen Sommertagen lädt der Gastgarten mit seinen schattenspendenden Kastanienbäumen zum Verweilen ein. In der kalten Jahreszeit genießen unsere Gäste die wohlige Wärme des Kachelofens. Für unsere kleinen Gäste haben wir einen tollen

Spielbereich. Bei uns sind Busreisende und Gruppen herzlich willkommen, denen wir spezielle Angebote anbieten.

8912 Admont  
Johnsbach 5  
T +43(0)3611/218  
F +43(0)810/955 4452 610  
office@donnerwirt.at  
www.donnerwirt.at



Einzelunternehmen, Geschäftsführung: Isabella Stadlauer

## Hoamat

Warum in die Ferne schweifen, wenn das Gute doch so nahe liegt!

Unter diesem Motto steht der Tourismusbetrieb „Hoamat“ im Ortsteil Großreifling. Die Region Gesäuse mit allen Sinnen genießen, dies ist die Motivation der beiden Wirtsleute und ihres gesamten Teams.

Im Restaurant werden ausschließlich regionale Produkte, von Landwirten und Produzenten aus der Region Gesäuse, zu wohlschmeckenden Schmanckerln verarbeitet. Getreu nach dem Motto, „In ist, wer weiß, was drin ist!“ Ebenso bieten sie einen regionalen

Laden, welcher „KostBar im Gesäuse“ heißt. Hier wird eine einzigartige Auswahl an regional produzierten Waren auf höchster Qualität geboten. Von A wie Apfelsaft, bis hin zu Z wie Zirbenschüssel kann man hier Produkte aus der Region erwerben.

Seit 2020 runden 2 Ferienwohnungen und 2 Doppelbettzimmer in einem historischen Haus in Großreifling das regionale Konzept der Wirtsleute ab.

8931 Landl, Großreifling 41  
T +43(0)3633/21 060  
umatlschweiger@gmx.at  
www.hoamatimgesaeuse.at

Rohrer & Matschweiger OG,  
Geschäftsführung: Bianca Rohrer & Ulrich Matschweiger

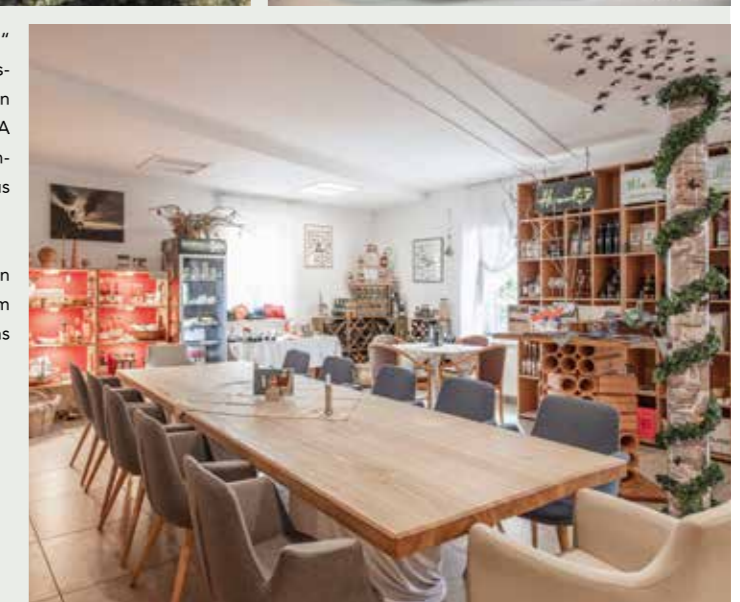





## Landhotel Mooswirt



Genießen Sie unsere köstlichen Forellen aus dem eigenen Fischteich oder probieren Sie unsere leckeren, hausgemachten Knödel. Selbstverständlich verwenden wir Produkte aus der Region. Das Gemüse aus dem hauseigenen Gemüsegarten, sowie die hausgemachten Mehlspeisen sind bei uns äußerst beliebt. Ein wunderschöner Gastgarten mit anschließendem Teich erwartet Sie.

Wir kochen für Sie von 11.00 Uhr bis 14.00 Uhr und von 17.30 bis 20.00 Uhr.

Gerne möchten wir Sie bei uns verwöhnen. Wir freuen uns auf Ihren lieben Besuch!

8921 Landl, Mooslandl 41  
M +43(0)664/134 52 01  
mooswirt@aon.at  
www.mooswirt.at



Einzelunternehmen, Geschäftsführung: Elisabeth Gössweiner



## Mostkellerei Veitlbauer



### Genussreiches Ausflugsziel

Dort wo Apfel-Spezialitäten für Genießer gekeltert werden, wo der Apfel die Gesäuse-Berge küsst, dort lässt man sich auf der Verkostungs-Terrasse von Apfelwein über Frizzante und Edelbrände bis zu den verschiedenen Apfelsäften verzaubern!

### Hofladen & Verkostungsmöglichkeiten

**Mai - Oktober:**  
Dienstag - Freitag 15 - 18 Uhr  
Samstag 10 - 17 Uhr

**November - April:**  
Freitag 10 - 18 Uhr  
Samstag 10 - 12 Uhr

### Auf den Spuren des Apfels

**Führung mit Verkostung:**  
Fixtermine: 1. Mai - 25. September:  
jeden Samstag 16:30 Uhr - 18:00 Uhr  
Kosten: Erwachsene: € 9,- inkl. Verkostungsgetränke - Kinder bis 15 Jahre frei

Führung mit Verkostung für Gruppen ab 5 Personen ganzjährig buchbar!

### Kosten auf Anfrage.

Genussmohof Veitlbauer  
Susanne und  
Christian Weissensteiner  
Bichl 3, 8932 St. Gallen  
M +43(0)664/35 088 32  
info@veitlbauer.at  
www.veitlbauer.at



Landwirtschaftlicher Betrieb,  
Geschäftsführung: Christian Weissensteiner



## Schloss Kassegg

Schloss Kassegg ist der ideale Ort um sich nach einem Ausflug in der Region kulinarisch verwöhnen zu lassen. Im gemütlichen Restaurant, im Arkadenhof oder auf der idyllischen Schlossterrasse genießen Sie Kaffee, hausgemachte Mehlspeisen oder einen leckeren Eisbecher vor der traumhaften Kulisse der Gesäuseberge. Für den kleinen Hunger bieten wir regionale Jausenteller und saisonale Tagesgerichte. Abends und nach Voranmeldung servieren wir in unserem Schlossrestaurant ein 4-gängiges Menü.

### Steirischer Abend

Im Juli und August findet jeden Freitag unser beliebter „Steirischer Abend“ mit Musik statt.

### Feste feiern bei besonderem Ambiente

Familienfeiern, Firmenevents oder Seminare finden bei uns ebenfalls den perfekten Rahmen.

### Hochzeit auf Schloss Kassegg

Für Hochzeiten kann Schloss Kassegg für bis zu 100 Gäste exklusiv gemietet werden, wobei für die Übernachtung der Festgäste 30 Gästezimmer zur Verfügung stehen.



8933 St. Gallen  
Hoherb 18  
T +43(0)3632/204 73  
office@hotel-kassegg.at  
www.hotel-kassegg.at



Schlosshotel Kassegg GmbH & CoKG, Geschäftsführung: Wilfried Butter



## Gasthof Stiegenwirt

Bodenständige Küche mit Köstlichkeiten aus dem Gesäuse und dem Mostviertel und hausgemachte Mehlspeisen.

Unser Restaurant ist bekannt für die verschiedenen Pfandl Gerichte. Es ist uns ein großes Anliegen, möglichst viele Zutaten aus der Region zu beziehen. In unserer Speisekarte finden Sie Saibling und Forelle aus der Genussregion Ybbstalforelle oder Wildfleisch aus der Genussregion Gesäuse Wild. Ziegenkäse vom Milwisch, Kuhkäse vom Grabenbauer und Schafkäse vom Orth dürfen natürlich auch nicht fehlen. Zum Trinken gibt es Most und Apfelsaft aus der steirischen Eisenwurzen. Mehlspeisen sind bei uns selbstverständlich selbst gebacken und versüßen Ihnen Ihre Kaffeepause.



Dienstag, Mittwoch, Freitag & Samstag 11:00 - 20:00 Uhr,  
Sonntag 11:00 - 18:00 Uhr  
Ruhetag Montag & Donnerstag

8923 Landl  
Palfau 159  
T +43(0)3638/219  
office@stiegenwirt.at  
www.stiegenwirt.at



Einzelunternehmen, Geschäftsführung: Dagmar Zwettler



## Burnout Wildalps



Pub mit den etwas anderen Snacks und spitzen Unterhaltung. Die urbane Lounge in gemütlichem Ambiente, wo sich Szene und Business trifft, wo junge Wilde und alte Hasen gemeinsam feiern. Erwarte das Außergewöhnliche und unvergessliche Momente.

8924 Wildalpen 205  
M +43(0)664/189 28 26  
office@burnout-wildalps.at  
www.burnout-wildalps.at

Montag Ruhetag

Einzelunternehmen, Geschäftsführung: Elisabeth Sernetz



## Gasthaus zum Krug

Familienbetrieb in ruhiger und sonniger Lage in Hinterwildalpen mit gutbürgerlicher Küche. Speisesaal und Gastgarten mit Panoramablick. Montag und Dienstag Ruhetag

8924 Wildalpen  
Hinterwildalpen 49  
T +43(0)3636/210  
office@gasthaus-krug.at  
www.gasthaus-krug.at

Einzelunternehmen, Geschäftsführung: Monika Graf



## Karin's Stub'n

Uriges Lokal in ruhiger Lage, ca. 2 km vom Ortskern entfernt, mit Sonnenterrasse. Durchgehend warme Küche, Hausmannskost, hausgemachte Mehlspeisen, Frühstück. Kinderspielplatz, Nähe Lauf- und Wanderwege, guter Start- und Zielpunkt für Rad- und Mountainbiketouren, nächste Nähe zum Aquädukt II. Wiener Hochquellenwasserleitung. Sitzplätze innen max. 40

8924 Wildalpen, Hopfgarten 310, M +43(0)660/684 33 73 Mittwoch Ruhetag

Einzelunternehmen, Geschäftsführung: Karin Baumann



## Café Restaurant Grabner

Im Ortszentrum gelegen, 60 Sitzplätze, Terrasse. Ganztäglich warme Küche, Grillspezialitäten, frische Forellen, hausgemachte Mehlspeisen, abwechslungsreiche Speisekarte. Kein Ruhetag.

8924 Wildalpen 184  
T +43(0)3636/237

Einzelunternehmen, Geschäftsführung: Edeltraud Grabner



## Gasthof Hensle

Unser Gasthof befindet sich in der Nationalparkregion Gesäuse, direkt am Marktplatz von St. Gallen.

Das Haus verfügt über harmonische Räumlichkeiten, sowie einen Gastgarten mit Kinderschaukel. Unsere Gäste kommen in den Genuss von heimischen Spezialitäten wie das Styria-Beef oder das Keis-Edelwild. Spezialitätentage wie Knödelwoche,

Italienische Speisen, traditionelle österreichische Küche, Spargel- und Schwammerltage, Wildtage, Martinigansl und Weinverkostungen erfreuen sich großer Beliebtheit. Für Feierlichkeiten aller Art bieten wir das richtige Ambiente und verfügen über ein Catering-Service.

8933 St. Gallen  
Markt 43  
T +43(0)3632/71 71  
F +43(0)3632/71 71-23  
office@hensle.at  
www.hensle.at

Hensle Hotel Betriebs GmbH,  
Geschäftsführung: Florian Gutmann





*Ruhe tut gut. Und sie **gibt Kraft**. Für den nächsten Tag, für den **nächsten Berg** oder für das **wilde Wasser**.*

# *Zuhause in der **Bergwelt**.*

***Da kommt man gerne an.***

Auf den nächsten Seiten kommen viele gemütliche Betten und nette Plätze fesch daher: Hotels, Pensionen, Hütten und Campingplätze sind über das ganze Gesäuse verstreut. Da findet bestimmt jeder was. Versprochen!



***Hotels und Gasthöfe.***

Ansprüchen gerecht werden, das können wir. Von gemütlich bis nobel findet man den passenden Unterschlupf, bei dem die Berge zwar am Horizont grüßen, in dem man aber trotzdem nicht auf Komfort zu verzichten braucht.

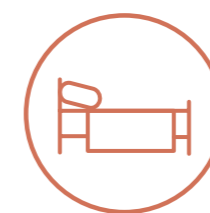

***Privatzimmer.***

Persönlicher geht's wohl kaum! Gemütlich und umsorgt fühlst du dich sofort wie zuhause und bekommst dabei noch eine großartige Portion Herzlichkeit mit. Das macht Freu(n)de!



***Camping.***

Alles, was dazugehört: Lagerfeuer, Steckerlbrot, Abenteuer! Näher an der Natur bist du quasi nie. Drum lausche den Geräuschen, die das Draußen so macht und sei glücklich.



***Selbstversorgerhütten.***

Außen Holz, innen Heim: Die Selbstversorgerhütte legt sich wie eine schützende Hand um deinen Gesäuse-Urlaub. Feuer sie an, koch' dir eine Eierspeis und genieß' die Stille samt Sternenhimmel.

# Unterkünfte in Admont

Ortsteile: Hall, Weng, Johnsbach



Admont ist groß. Und vielfältig. So viel sei vorweggenommen. Das berühmt berüchtigte Bergsteigerdorf Johnsbach, die epischen Hallermauern als physische Grenze zu Oberösterreich, das Freizeitparadies Kaiserau, das beinahe tausend Jahre alte Stift Admont und das Unter-50-Einwohnerdorf Gstatterboden, deren Bewohner als einzige den Nationalpark Gesäuse ihr zu Hause nennen dürfen. Und das, um nur ein paar Beispiele zu nennen.



## Villa Elisabeth

Stilvolle Villa nahe dem Stift Admont in sonniger, zentraler Lage inmitten einer gepflegten Gartenanlage mit rundum herrlichem Bergpanoramablick.

Das reichhaltige Frühstücksbuffet kann im Wintergarten als auch auf der Sonnenterrasse genossen werden, wo auch der Abend gemütlich ausklingen kann. Autoabstellplatz, Ski- und Fahrradstellmöglichkeit.

Anna Maria Rameis-Pesl & Robert Jansenberger  
8911 Admont  
Paradiesstrasse 86  
M +43(0)664/400 27 03  
villa.elisabeth.admont@a1.net  
www.villa-elisabeth.at

Saison	ÜF/EZ	ÜF/DZ	ÜF/DZ Balkon	ZB	FEWO 2 Pers.	je w. Pers.	Heizzuschlag pro Nacht	Hund pro Nacht
	48€	39,50€	48€	22€	65€	22€	3€	6€

Privatvermietung, Geschäftsführung: Anna Maria Rameis-Pesl

1 EZ / 3 DZ / 2 MZ



## Landgasthof Buchner\*\*\*



Gerhard Herrak  
8911 Admont  
Schmiedgasse 65  
T +43(0)3613/28 01, F -DW 4  
M +43(0)664/344 42 35  
landgasthof.buchner@aon.at  
www.landgasthof-buchner.at

	ÜF/EZ	ÜF/DZ	+ ZB	ZB Kinder bis 12 J.
	bis 3 N. 53,50€	41,50€	30,50€	22€
	ab 4 N. 49,50€	39,50€	30,50€	22€

1 EZ | 6 DZ | 4 MZ

Einzelunternehmen, Geschäftsführung: Gerhard Herrak

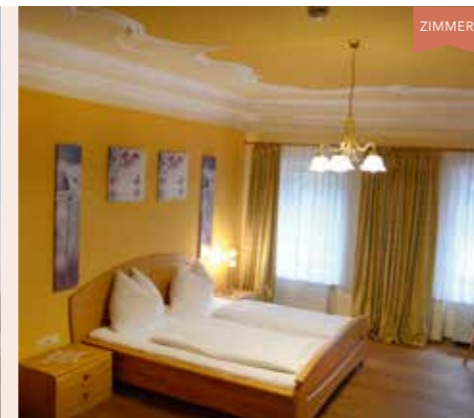

## Schloss Röthelstein

Das Barockschloss mit seiner langjährigen Geschichte bietet einen atemberaubenden Blick über das Gesäuse.

Das JUFA Hotel Schloss Röthelstein besticht durch Besonderheit zu einem leistbaren Preis. Der Besuch lohnt sich immer, ob zu einem Kaffee mit hausgemachter Mehlspeise oder Besichtigung der alten Rauchkuchl oder des barocken Rittersaales mit seinen wunderschönen Fresken.

In der hauseigenen Kapelle werden kirchliche Trauungen, sowie Taufen und Messen abgehalten. Der Arkaden-Innenhof bietet Platz für Festivitäten jeglicher Art für ca. 150 Personen. Das Schützenzimmer und der Rittersaal eignen sich auch ideal für Seminare und Tagungen. Kinder sind bei uns herzlich willkommen.

Das Schloss Röthelstein ist über die neu ausgebaute Schlossstraße sehr gut erreichbar. Im Winter bietet das nah gelegene Skigebiet Kaiserau optimale Bedingungen für Familien und Langläufer. 99 Betten - Hochzeitsuite, Turmzimmer, DZ, EZ und Familienzimmer, sowie 2 barrierefreie Zimmer. Alle Zimmer sind mit Dusche/WC und TV ausgestattet. Buchbar sind diese mit Frühstück oder Halbpension. Gewölbesauna mit Wärmebank, sowie WLAN ist für unsere Gäste kostenfrei nutzbar.

8911 Admont  
Schlossstrasse 32  
T +43(0)5/70 83 320  
F +43(0)5/70 83 321  
roethelstein@jufa.eu  
www.jufa.eu/hotel/roethelstein/

Saison	ÜF/EZ	ÜF/DZ	ÜF/MZ
	ab 79€	ab 108€	ab 137,50€

JUFA Hotels Österreich GmbH; Geschäftsführung: Gerhard Wendl

6 EZ / 21 DZ / 14 MZ



## Gasthof Zeiser\*\*\*



Wir heißen Sie herzlich willkommen in unserem gemütlichen Gasthof.

Erleben Sie die herzliche Atmosphäre unseres Hauses und lassen Sie sich von der bodenständigen Kulinarik unserer Küche verwöhnen. Unser Haus bietet Ihnen geräumige Zimmer zum Seele-Baumeln-Lassen. Wir verfügen über ein Familienzimmer und sechs Zweibettzimmer, die auch für 3 Personen genutzt werden können.

	ÜF/DZ	3 BZ	+ HP
	bis 2 N. 39,50€	31€	15€
	ab 3 N. 36,50€	29€	15€

Einzelunternehmen, Geschäftsführung: Peter Zeiser

6 DZ | 3 MZ

In den Sommermonaten Juli und August bieten wir unseren Gästen jeden Mittwoch einen echt steirischen Abend der besonderen Art mit unserem »Baumeln-Lassen. Wir verfügen über ein Familienzimmer und sechs Zweibettzimmer, die auch für 3 Personen genutzt werden können.

Peter Zeiser  
8911 Admont,  
Hauptstrasse 6  
T +43(0)3613/21 47, F -DW 4  
gasthof.zeiser@aon.at  
www.gasthof-zeiser.at

KAZ EZZ



## Hotel Die Traube



Als das erste Haus am Platz anno 1537 direkt neben dem weltberühmten Stift Admont mit seiner weltgrößten Klosterbibliothek, sind wir ein perfekter Ausgangspunkt für Ihren erlebnisreichen Urlaubstag. Ob Bewegung in der Natur oder Kunst und Kultur...

- 33 individuell eingerichtete Zimmer mit Dusche oder Bad, WC, moderner TV Flatscreen, WLAN Zugang, Fön, Garderobe, Schreibtisch, Nichtraucherzimmer
- Reichhaltiges Frühstücksbuffet mit regionalen Produkten, Vital-Müsliecke, Saftbar
- kostenfreie Garage für Fahr- und Motorräder, hauseigener Parkplatz
- Ski- und Schuhtrockenraum
- klares Gebirgsquellwasser mit Grander
- traditionelle Ennstaler Wirtsstube mit gemüthlichem Weineck

8911 Admont  
Hauptstrasse 3  
T +43(0)3613/2440  
www.hotel-die-traube.at  
info@hotel-die-traube.at

Saison	ÜF/EZ	ÜF/DZ
	68€	59€



T&T Hotelbetriebs GmbH; Geschäftsführung: Laszlo Toth

28 DZ | 4 3BZ | 68 Betten



## Gästehaus ZeitRaum



8911 Admont  
Dr.-Genger-Platz 9  
T +43 (0)664/230 96 69  
office@haus-zeitraum.at  
www.haus-zeitraum.at

- Gästehaus ZeitRaum - dein Basislager im Gesäuse
- \* Buche dein Zimmer auf [www.haus-zeitraum.at](http://www.haus-zeitraum.at).
- \* Du bekommst einen Schlüsselcode zugeschickt.
- \* Check ein ab 14:00 Uhr und genieße.

Saison	Ü/EZ	Ü/DZ	Ü/MBZ	Ü/Suite	Frühstück
	43-49€	46-56€	52-56€	56-60€	10€



Einzelunternehmen, Geschäftsführung: MMag. Daniela Noichl-Dirninger

3 EZ / 5 DZ / 1 MBZ



## Ferienwohnung Alte Ordi



Unsere ehem. Arztpraxis wurde in eine moderne Ferienwohnung mit alten, medizinischen Stilelementen umgebaut. Die Fewo „Alte Ordi“ in zentraler, ruhiger Lage verfügt über 2 Schlafzimmer, Wohnküche, Badezimmer und eine Sonnenterrasse.

Dr.-Josef-Genger-Platz 565  
8911 Admont  
M +43(0)664 864 41 31  
karin@schweiger-doc.at

Saison	Pausch. 2 P	je w. Person	ER
	120€	30€	45€



Einzelunternehmen, Geschäftsführung: Dr. Jörg Schweiger

1 FEWO 2 - 4



## Erika Lep



Privathaus in sonniger, ruhiger und zentraler Lage, 8 Gehminuten ins Zentrum. Unseren Gästen stehen ein Gartenhaus, Liegestühle, WLAN, ein Fahrradabstellplatz und 3 Fahrräder zum kostenlos Ausleihen für Hausgäste zur Verfügung.

1 DZ mit DU und WC, Balkon  
Fewo 1: Wohnküche, 2 DZ, 2 DU, 2 WC  
Fewo 2: Wohnküche, 2 DZ, DU mit WC, Balkon, Kurzaufenthaltszuschlag für 1 Nacht: 10 %.

Saison	ÜF/DZ	FEWO 1 (2 Pers.)	FEWO 2 (2 Pers.)	je w. Pers.
	28€	50€	45€	15€
	30€	55€	50€	15€



Privatvermietung, Geschäftsführung: Erika Lep

1 DZ | 2 FEWO 2-4



## Ferienhaus Julia

Unser Ferienhaus Julia liegt ca. 1,5 km vom Ortskern Admont entfernt in einer besonders ruhigen Waldrandlage. Bei uns können Sie zu jeder Jahreszeit einen ruhigen und erholsamen, sowie auch einen erlebnisreichen Urlaub verbringen. Besonders geeignet für Familien mit Kindern, für größere Gruppen, aber auch für alle anderen, die sich nach Ruhe und Erholung sehnen. Es ist ein idealer

Ausgangspunkt für Wanderungen in die umliegende Bergwelt. Für Kinder gibt es einen Spielplatz mit Rutsche, Sandkiste und Schaukel, Kleintiere zum Bestaunen und Tischtennis. WLAN gratis vorhanden. Ab 3 Nächte! Haustier 10€ einmalig

Saison	Pausch. 2 P	je w. Pers.	Haustier (einmalig)	Bettwäsche	ER
	55€	15€	10€	5€/N.	30€

Privatvermietung, Geschäftsführung: Heidi Köberl 1 FEWO 2 - 6 / 1 FEWO 2 - 5

**Elvira Wippel** PRIVATZIMMER Privatvermietung, Geschäftsführung: Elvira Wippel  
8911 Admont, Petermühlestraße 112, T +43(0)664/863 52 07, Ab 3 Nächte!

Saison	ÜF/EZ	ÜF/DZ
	30 - 32€	27 - 29€



**Ferienwohnung Platzer** Privatvermietung, Geschäftsführung: Susanne Platzer

Saison	FEWO (2 Pers.)	je w. Pers.	ER
	55€	16,50€	30€
	57€	16,50€	30€



1 FEWO 2 - 5



## Gasthof Admonterhof\*\*\*

Familiär geführter Gasthof mit gutbürgerlicher Küche. 8 Doppelzimmer mit DU/WC und Internetanschluss.

bis 3 Nächte	ÜF/EZ	ÜF/DZ	+ HP	
	50,50 €	40,50€	15€	
ab 4 Nächte		48,50€	38,50€	15€



Einzelunternehmen, Geschäftsführung: Hannelore Wagner

8 DZ

1 Familienappartement. Erweitertes Frühstück, Terrasse, Personenlift, Garage für Motorräder und Fahrräder.

Familie Wagner  
8911 Admont  
Bahnhofstrasse 161  
T +43(0)3613/23 23  
F -DW 4  
gasthof.admonterhof@a1.net  
www.admonterhof.at



## Familie Wagner

Die Ferienwohnungen befinden sich in sehr ruhiger Lage, dennoch nicht weit vom Zentrum entfernt. Naturbad und Loipen in der Nähe. Nichtraucherwohnungen.

Fewo 1:  
Küche, Wohnzimmer,  
3 Schlafräume, DU/WC  
Fewo 2:  
Wohnküche, DZ, DU/WC

Saison	FEWO 1 (2 Pers.)	je w. Person	FEWO 2 (2 Pers.)	ER
	75€	15€	50€	30-40€

Einzelunternehmen, Geschäftsführung: Hannelore Wagner

1 FEWO 2 | 1 FEWO 2 - 5



## Ferienwohnungen Matzner

Unser Haus liegt in sonniger und ruhiger Lage im Ortsteil Hall und verfügt über 5 je 45 m<sup>2</sup> große, voll ausgestattete Ferienwohnungen (4 mit Balkon, 1 mit Terrasse).

Heidi Matzner  
8911 Admont, Haller Str. 424  
M +43(0)650/450 38 42  
matzner@twin.at  
www.ferienwohnungen-matzner.at

Wohnküche mit Ausziehcouch, Schlafzimmer für 2 Personen, Balkon bzw. Terrasse, Dusche/WC.

Saison	FEWO/Balkon (2 Pers.)	FEWO/Terr. (2 Pers.)	je w. Pers.	Kinder b. 7J	ER
	70€	75€	15€	5€	30€



Privatvermietung, Geschäftsführung: Heidi & Helmut Matzner

4 FEWO 1-3 | 1 FEWO 2-4



## Gasthof Kirchenwirt



Gasthof in sonniger und ruhiger Lage. 4 Doppelzimmer mit Dusche und WC, 2 Familienzimmer mit DU und WC, 1 Einzelzimmer mit DU/WC.

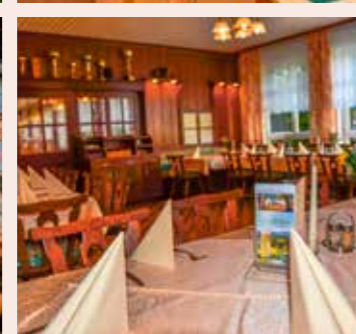

Gutbürgerliche Küche und erweitertes Frühstück, Gruppenermäßigungen. Alle Zimmer mit TV.

Franz Rohrer  
8911 Admont, Hall 191  
T +43(0)3613/25 34  
F -DW 4  
M +43(0)676/431 72 32  
rohrer.franz@aon.at  
www.gasthof-rohrer.at

Saison	ÜF/EZ	ÜF/DZ	+ HP
	38-41€	35-38€	13€



Einzelunternehmen, Geschäftsführung: Franz Rohrer

1 EZ / 4 DZ / 2 MZ



## Ferienhaus Katharina

90 m<sup>2</sup> großes Ferienhaus in sonniger Hanglage mit wunderschönem Ausblick auf die Gesäuseberge, das Stift Admont und Schloss Rötthelstein. Idealer Ausgangspunkt für Wanderungen im ge-

samt Nationalpark Gesäuse. Weiters besteht »Campingmöglichkeit«. Zufahrt im Winter nur mit Allrad oder Ketten möglich. Zimmer mit Holzöfen und Strom beheizbar.

Saison	FEWO (2 Pers.)	je w. Pers.	ER
	37€	15,50€	
	41€	20,50€	ab 35€

Brigitte & Ernst Schöngruber  
8911 Admont, Hall 14  
M +43 (0)664/514 13 94  
M +43 (0)664/274 33 93  
ferienhaus.katharina@gmx.at  
www.ferienhauskatharina.at



Privatvermietung, Geschäftsführung: Brigitte Schöngruber

1 FH 2-8

Alle Preisangaben exklusive der Nächtigungsabgabe. Diese beträgt bei  
 Beherbergern € 1,50  
 Campingplätzen € 1,20  
 Schutzhütten € 1,00  
 pro Erwachsenen ab dem 16. Lebensjahr pro Nacht.



## Haus Rosina

Ferienhaus in ruhiger Lage mitten im Grünen mit Blick ins Gesäuse, auf die Reichensteingruppe und die Haller Mauern. Das Ferienhaus liegt direkt an der Langlaufloipe, inmitten von Wander- und Radwegen. Schwimmbad, Tennisplätze und Dorfbäckerei in der Umgebung. 1 Küche, 1 EZ, 2 DZ, 1 Wohnzimmer mit Kachelofen, Zentral-

heizung, Dusche und WC, Wohnbereich ca. 100 m<sup>2</sup>. Auch Campingmöglichkeit! Ab 3 Nächten!

8911 Admont, Mühlau 84  
T +43(0)3613/26 11  
M +43(0)660/550 40 55  
gert.schweinberger@hall-tv.at

Saison	FEWO (2 Pers.)	je w. Pers.	ER
	ab 65€	25€	60€



Privatvermietung, Geschäftsführung: Ingrid Schweinberger

1 FH 2-5



## Ferienwohnung Zeiringer

Wunderschöne Lage auf einem 3000m<sup>2</sup> großen Grundstück. Die Wohnung befindet sich im OG mit ost-westseitigem Balkon. Fewo: Wohnküche, 2 EZ, DZ, Bad mit WC, Bidet und Doppelwaschbecken,

extra WC auf Diele, Wohnzimmer mit Liegecouch, Kabel-TV, WLAN-Anschluss vorhanden, Heizung extra. Ges. 86 m<sup>2</sup> für 4 Personen, 77 m<sup>2</sup> für 3 Personen, 65 m<sup>2</sup> für 2 Personen.

Saison	FEWO (2 Pers.)	je w. Pers.	ER
	60€	20€	35€



Privatvermietung, Geschäftsführung: Anni Zeiringer

1 FEWO 2-4

8911 Admont, Hall 397  
T/F +43(0)3613/38 89  
M +43(0)664/739 55 220  
annizeir@aon.at



## Silvia Palmeshofer

Zentrale, sonnige Lage mit Blick auf die Gesäuseberge und Haller Mauern, großzügig gestalteter Garten mit Campingmöglichkeit. 2 Gehminuten zu Supermärkten und Gasthäusern, 3 DZ

bzw. Ferienwohnung (120m<sup>2</sup>) mit Küche, Bad, Wohnzimmer mit Ausziehcouch, Internetzugang, Zusatzbett, Gitterbett auf Anfrage.

Saison	FEWO (2 Pers.)	je w. Pers.	ÜF/DZ	ER
	76€	25€	35€	50€

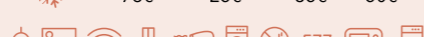

Privatvermietung, Geschäftsführung: Silvia Palmeshofer

3 DZ | 1 FEWO 2-8

8911 Admont, Hall 359  
T +43(0)3613/200 06  
M +43(0)676/700 33 89  
silvia@palmeshofer.com

**Das Gesäuse ist unversaut und schweißtreibend.**



## Gasthof »Zum Donner«



Wir, die Familie Stadlauer, betreiben den Gasthof Donner in Johnsbach schon seit vielen Jahren. Bereits im Jahre 1152 wurde dieser zum ersten Mal erwähnt und hat sich seine traditionelle Gemütlichkeit bis heute bewahrt. Unser Gasthof inmitten des Nationalparks Gesäuse ist nicht nur Ausgangspunkt für Wanderungen, Kletter- und Schitouren, sondern auch für gemütliche Spaziergänge im Bergsteigerdorf Johnsbach. Der weithin bekannte Bergsteigerfriedhof Johnsbach liegt nur ein paar Gehminuten entfernt.

Unsere geräumigen Komfortzimmer, welche alle mit Dusche, WC und TV ausgestattet sind, ermöglichen Ihnen, sich inmitten der Berge vom Stress des Alltages zu erholen und sich wohlzufühlen.

8912 Admont, Johnsbach 5  
T +43(0)3611/218  
office@donnerwirt.at  
www.donnerwirt.at

Saison	ÜF/EZ	ÜF/DZ/MZ	+ HP
	ab 50€	ab 40€	12€



Einzelunternehmen, Geschäftsführung: Isabella Stadlauer

13 DZ | 1 MZ



## Riki & Harald Nachbagauer



Nützen Sie Ihre Urlaubszeit, um auf unserem Bio-Bauernhof mit biologischer Bewirtschaftung Entspannung zu finden. Für Ihre Kinder sollen es erlebnisreiche Tage mit viel Kontakt zur Natur und unseren Haustieren sein. Blockhaus für 4 Personen, Mindestaufenthalt in den Fewos 4 Nächte.

8912 Admont  
Johnsbach 59  
M +43(0)664/382 90 97  
M +43(0)664/424 90 70  
harald.nachbagauer@aon.at  
www.huberbauer.at

Saison	ÜF/EZ	ÜF/DZ	FEWO 2 Pers.	je.w.P	ER
	55€	43€	78€	10€	30€



Privatvermietung, Geschäftsführung: Harald Nachbagauer 2 DZ | 2 FEWO 2-3 | 1 BH 2-4



## Gasthof Kölblwirt



Der Kölblwirt liegt auf 860 m und ist der ideale Ausgangspunkt für Wanderungen und Bergtouren. Ein Wanderschuh-, ein Mountainbike-, wie auch ein Tourenskiverleih bieten hierfür die optimalen Voraussetzungen. Die besondere Spezialität unserer steirischen Küche ist das zarte »Styria-Beef« aus eigener Bio-Landwirtschaft.

ten direkt (nach Voranmeldung!) beim Kölblwirt. Die Familie Wolf-Berghofer ist stets bemüht Sie persönlich zu betreuen und Ihnen erholsame Tage in Johnsbach zu ermöglichen. »Einzel- und Mehrbettbelegungen möglich, 1 Zimmer rollstuhlgerecht!

Vom Kölblwirt nicht wegzudenken ist die 900 Jahre alte Kölblalm, die Sommerresidenz des »Styria-Beef«, die im Sommer bewirtschaftet ist. Die Führungen durch die Odelsteinhöhle star-

8912 Admont, Johnsbach 65  
T+43(0)3611/216  
M +43(0)676/661 13 39  
koelblwirt@aon.at  
www.koelblwirt.at

Saison	ÜF/EZ	ÜF/DZ/MZ	+ HP
	55-75€	45-75€	14€



Einzelunternehmen, Geschäftsführung: Franz Wolf



1 EZ | 17 DZ | 2 MZ



## Gasthof »Zum Ödsteinblick«



Am Waldrand, im ruhigen oberen Johnsbachtal, liegt unser familiär geführtes Haus, der ideale Ausgangspunkt für sämtliche Wanderungen, Berg- und Skitouren im Nationalpark.

Unser Gasthof ist ÖAV-Vertragshaus und beliebter Stützpunkt alpiner Vereine. Weiters bieten wir Nationalparkkrafting, Hausmusik und einen Saal für Reisegruppen und Seminare.

Als „Gute Steirische Gaststätte“ möchten wir unsere Gäste mit liebevoll zubereiteten „Schmankerl'n“ aus der Region verwöhnen, welche Sie auf unserer herrlichen Aussichtsterrasse genießen können. Taxi im Haus.

8912 Admont, Johnsbach 57  
T +43(0)3611/215, F -DW 33  
M +43(0)664/205 52 10  
oedsteinblick@aon.at  
www.oedsteinblick.at



Saison ÜF/EZ ÜF/DZ + HP FEWO+Lager  
☀ ab 54€ ab 44€ 15€ auf Anfrage



Einzelunternehmen, Geschäftsführung: Rudolf Zeiringer

11 DZ | 3 MZ | 1 FEWO 2 | 1 L 25



Margit & Karl Pircher  
8912 Admont  
Johnsbach 49  
T +43(0)3611/287  
M +43(0)664/889 69 254  
M +43(0)664/866 45 72  
karl.pircher@gmx.at

## Frühstückspension Pircher

Gemütliche, kleine Familienpension in sonniger Lage mit eigenem Fischteich. Idealer Ausgangspunkt für Wander-, Kletter- und Skitouren in der umliegenden Bergwelt des Nationalparks. Hauseigene Sauna gegen Aufpreis benutzbar.

☀ ÜF/DZ  
1 Nacht 37€/39€  
2 Nächte 34€/36€  
ab 3 Nächte 31€/33€



Privatvermietung, Geschäftsführung: Karl Pircher

3 DZ



8912 Admont  
Johnsbach 50  
T +43(0)3611/293  
M +43(0)664/734 39 671  
elisabeth.nachbagauer@aon.at

## Elisabeth Nachbagauer

Privathaus in der Ortsmitte von Johnsbach mit großem Garten und Parkplatz.  
Zimmer mit Raumteiler getrennt, DU/WC. Beide Fews neu renoviert. Fews werden auch als Zimmer mit Frühstück vermietet! Nichtraucherhaus!

Saison FEWO 1(2 Pers.) je w. Pers. FEWO 2(2 Pers.) je w. Pers. ER  
☀ 60€ 10€ 55€ 10€ 25€



Privatvermietung, Geschäftsführung: Elisabeth Nachbagauer

2 FEWO 2-4



Alle Preisangaben exklusive der Nächtigungsabgabe.  
Diese beträgt bei Beherbergern € 1,50  
Campingplätzen € 1,20  
Schutzhütten € 1,00  
pro Erwachsenem ab dem 16. Lebensjahr pro Nacht.





# Unterkünfte in Landl

Ortsteile: Hieflau, Gams, Palfau



In Landl heißt es „Wasser Marsch“. Egal ob es über 300 Höhenmeter überwindend aus der Wasserlochklamm schießt, in der Kugelmühle formvollendete Kugeln schleift, die Rafter und Kajaker über die Salza trägt oder die Kinder im Badensee abkühlt. Wer sich anschließend in trockenere Gefilde begeben möchte, der ist im GeoDorf Gams oder im Köhlerzentrum Hieflau gut aufgehoben.

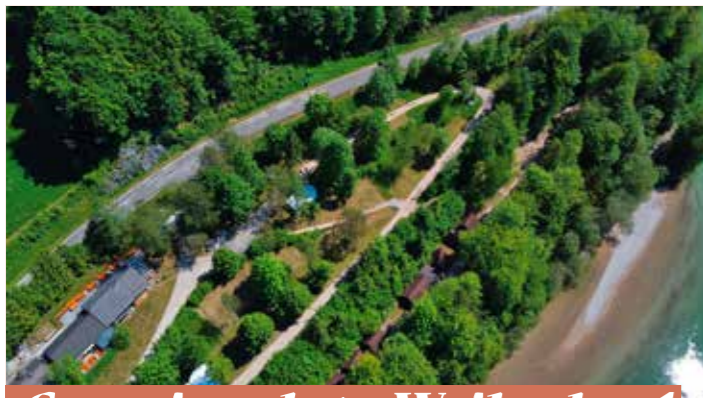

## Campingplatz Weiberlauf Geocamping B47



Camping - Chalets - Jurten - Mehrbettenlager Weiberlauf  
8931 Landl, Krippau 35  
T/F +43(0)3633/2400  
24-Stunden-Hotline  
+43(0)664/76 76 333  
(wir rufen zurück)  
office@up-down.at  
info@camping-weiberlauf.at  
info@b47.at  
www.up-down.at  
www.geocampingb47.at  
www.b47.at



Chalets Lager Stellplatz  
44€(4P) 10€ 6€

Mit Abstand der beste Platz direkt an der Salza mit eigenem Salzastrand und Paddler-Ausstieg!

Das ca. 2 ha große Areal bietet genügend Stellplätze für Wohnmobile/-wagen und Zelte auf 3 Etagen.

8 Holzchalets für je 4 Personen (Ducks), 3 Jurten für max. 38 Personen und 2 Mehrbettenlager bis max. 40 Personen. Aufenthaltsräume bei den Chalets und beim Mehrbettenlager mit

kleiner Küche oder Campingplatz sind kostenlos benutzbar. Auch Lagerfeuer sind durch Grillkamine und die kostenlose Bereitstellung von Feuerschalen möglich. Ideal für Schullandwochen und Jugendlager. Benützung der Eventtipi für max. 50 Personen nach Verfügbarkeit und nach Vereinbarung.

Buffet „SalzaBar“ mit Getränken, Eis, Pizza, Würstel, Toast, Frühstücksbuffet und Brötchenservice von April bis Oktober täglich geöffnet.

Einzelunternehmen, Geschäftsführer: DI Norbert Mayr

8 BH / 40 S / 40 L



## Mooswirt



Das Ferienparadies am Badeseel!

Unser gemütliches Landhotel, der gepflegte Campingplatz sowie die 10 Holzhäuschen liegen in sonniger Lage, in wunderschöner Natur mit herrlichem Panorama, gegenüber vom Badeseel Landl. Unsere Freizeitangebote: Winter- und Sommerwandern, Rafting, Canyoning, Hochseilgarten, Schwimmen, Spazieren, Reiten, Bogenschießen, Langlaufen und Skifahren. Kommen auch Sie zu uns – Sie werden sich wohlfühlen.

Saison	Hütte	Camping
Apr – Okt.	16€	Preis auf Anfrage
Saison	ÜF/EZ	ÜF/DZ + HP
	ab 64€	ab 58€ 15€

8921 Landl  
Mooslandl 41  
T +43(0)664/134 52 01  
mooswirt@aon.at  
www.mooswirt.at



Einzelunternehmen, Geschäftsführung: Elisabeth Gössweiner 22 DZ | 1 MZ | 2 EZ | 10 H



## Gasthof Schnabl \*\*\*

Unser Familienbetrieb liegt in der Nähe von Großreifling zwischen den Orten Landl und St. Gallen. Die gemütlich eingerichteten Zimmer wurden in den letzten Jahren mit viel Liebe zum Detail renoviert und modernisiert. Gelebte Gastfreundschaft und die ausgezeichnete Küche begeistern unsere Gäste schon über Jahrzehnte - besonders beliebt ist unsere günstige Halbpension. Sonderwünsche entsprechen wir gerne, eine Abklärung vor Anreise erleichtert dies. Ein mäßiger Handyempfang trägt zur Entspannung bei. WLAN nutzen unsere Gäste kostenlos.

Die Frühstücksmarmelade wird zur Gänze selbst erzeugt und in der Küche werden vorwiegend regionale Produkte verarbeitet. Wir handeln nachhaltig und sind mit der höchsten Klimaeffizienzklasse A zertifiziert.

Familie Graf  
8931 Landl/Grossreifling  
Erb 16  
T/F +43(0)3633/22 15  
office@ghschnabl.at  
www.ghschnabl.at

Saison	ÜF/EZ	ÜF/DZ	+ HP
	ab 44,50€	ab 37,50€	15€



Gasthof Schnabl GesBR, Geschäftsführung: Simone und Johann Graf 3 EZ | 8 DZ | 6 MZ



## Urlaub am Bauernhof Feldbauer

Gemütlicher, alter Biobauernhof mitten im Zentrum von Landl. Kein Gasthaus und auch kein Sternehotel. Wir verzichten bewusst auf Luxus, sowie moderne Ausstattung und Komfort. Unser Luxus ist die Ruhe! Kein Straßenlärm, dafür jede Menge Tiere, ein großer Spielplatz und ein vielfältiges Freizeitangebot in der Umgebung. Was will man mehr?



Besuchen Sie uns auf  
www.facebook.com/UaBFeldbauer

8931 Landl  
Kirchenlandl 67  
T +43(0)3633/22 51  
urlaub@feldbauer.bio  
www.feldbauer.bio



Einzelunternehmen, Geschäftsführung: Josef Feldbauer

1 EZ | 3 DZ | 1 MZ



## Monika Spanner



In idyllischer und ruhiger Lage bieten wir ein eigenes Gästehaus mit neu eingerichteten Zimmern, allem Komfort und einem Kühlschrank. Es gibt auch ein reichhaltiges Frühstück.

8931 Landl  
Kirchenlandl 102  
T +43(0)3633/24 91  
komfortzimmer-monika@gmx.at  
www.komfortzimmer-monika.at

Weiters befinden wir uns in zentraler Lage als idealer Ausgangspunkt für viele Freizeitaktivitäten.

Saison	ÜF/EZ	ÜF/DZ
	ab 39€	ab 36€



Privatvermietung, Geschäftsführung: Monika Spanner

1 EZ | 3 DZ



## Maria & Johann Winter



Unser familienfreundlicher, biologisch bewirtschafteter Bauernhof befindet sich in ruhiger Waldrandlage zwischen dem Nationalpark Gesäuse und dem Naturpark Eisenwurzen.

**Zimmer:** Unsere 2 Komfortzimmer mit je 3 Betten befinden sich in unserem Bauernhaus.

**Ferienwohnung:** Die Ferienwohnung ist ausgestattet mit 2 DZ, Wohnzimmer,

Küche, Vorraum, DU/WC. Auf Wunsch servieren wir auch unseren Gästen aus der Fewo ein reichhaltiges Frühstück in der Bauernstube, die für geselliges Beisammensein genug Platz bietet.

8921 Landl  
Lainbach 14  
M +43(0)676/778 67 94  
info@bauernwinter.at  
www.bauernwinter.at

Saison	ÜF/DZ	FEWO (pro Pers.)	ER	Hund
☀	30€	30€	30€	5€



Privatvermietung, Geschäftsführung: Johann Winter 2 MZ | 1 FEWO 2 – 4

**Sigrid Maunz** PRIVATZIMMER Privatvermietung, Geschäftsführung: Sigrid Maunz  
8931 Landl, Großreifling 81, y.maunz@gmx.at  
T +43(0)3632/335 602  
www.ferienwohnung-landl.at

Saison	FEWO (2 Pers.)	je w. Pers.	ER
☀	44€	12€	35€

Ab 4 Nächte! ☀ 1 FEWO 2 – 3

**Maria Maunz** PRIVATZIMMER Privatvermietung, Geschäftsführung: Maria Maunz  
8921 Landl, Mooslandl 134, T +43(0)3633/21 70

Saison	ÜF/DZ	Saison	ÜF/DZ
☀	18€	☁	20€

☀ 2 DZ

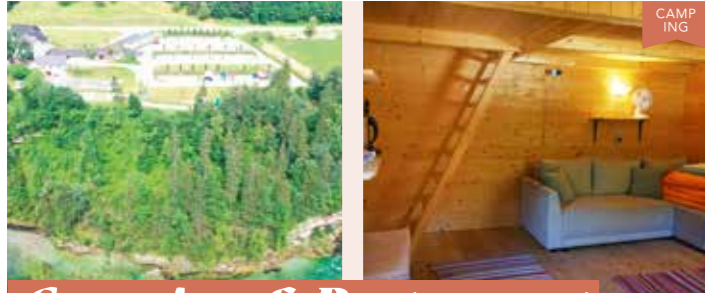

## Camping & Restaurant Saggraben



Direkt an der Ausstiegstelle der Salza! Idealer Ausgangspunkt für Rafting und Kanutouren! Restaurant mit abendlichem Pubbetrieb direkt am Platz. Geführte Touren auf der Salza und Bootsverleih!

Siegfried A. Wiesenbauer  
8923 Landl, Palfau 4  
T +43(0)3638/271  
M +43(0)664/144 87 63  
info@camping-salza.at  
www.camping-salza.at

Zusätzlich können Sie in 2 Bettenlagern oder 2 Familienhütten übernachten.  
Geöffnet: April bis November



Saison	Erw.	Kinder (7-14J.)	Lager	Hütte
☀	ab 10€	ab 7€	ab 20€	ab 25€

Einzelunternehmen, Geschäftsführung: Siegfried A. Wiesenbauer 3 DZ | 4 MZ | 2 H 2-5 | S 30

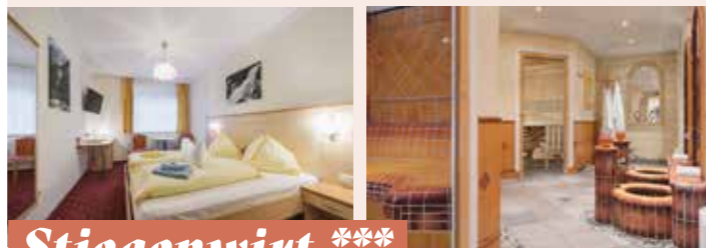

## Stiegenwirt \*\*\*

- \* gemütliche Gästezimmer
- \* einfach ausgestattete Zimmer mit TV, Dusche und WC
- \* Saunabereich mit Dampfbad, Infrarotkabine und klassischer Sauna
- \* großzügiger Ruheraum

Dagmar Zwettler  
8923 Landl, Palfau 159  
T +43(0)3638/219, F-DW 4  
M +43(0)664/41 44 251  
office@stiegenwirt.at  
www.stiegenwirt.at



Saison	ÜF/EZ	ÜF/DZ
☀	ab 50€	ab 40€

Einzelunternehmen, Geschäftsführung: Dagmar Zwettler 3 EZ | 15 DZ | 4 MZ



## Gasthof Eschau\*\*\*

Idyllischer Landgasthof umgeben von den herrlichen Wiesen, Wäldern und Bergen des Salztales. Wir bieten bodenständige Küche mit regionalen Spezialitäten und Schmankerln. Modern eingerichtete Zimmer mit gratis WLAN, das Zimmer im EG ist rollstuhlgerecht eingerichtet. Für Familien haben wir spezielle Familienzimmer. In unserem Gewölbekeller finden Sie sicher das eine oder andere gute Tröpfchen. Unser Gasthof ist der ideale Ausgangspunkt für Wassersport auf der Salza sowie Wanderungen und sonstige Outdoorsportarten. Der 3D-Bogenparcours befindet sich nur fünf Gehminuten vom Gasthof entfernt und bietet 3 verschiedene lange Parcours mit bis zu 35 3D-Zielen. Sie wollen hoch hinaus? Kein Problem – den Hochseilgarten müssen Sie aber selbst bezwingen. Ein



Campingplatz mit 4 Terrassenplätzen und einer offenen Freifläche stehen ebenfalls zur Verfügung. Dienstag Ruhetag.

Familie Rainer  
8923 Landl, Eschau 102  
T +43(0)3638/274  
gasthof@eschau.at  
www.gasthof-eschau.at

Saison	ÜF/EZ	ÜF/DZ
☀	ab 55€	ab 42€

Einzelunternehmen, Geschäftsführung: Martina Rainer 8 DZ | 4 MZ



## Marianne Zinnebner

Privathaus in sonniger Lage direkt im Ortszentrum von Palfau. Gäste sind auch für nur 1 Nacht herzlich willkommen! Nur Sommervermietung!

Saison	ÜF/EZ/DZ (eine Nacht)	ÜF/EZ/DZ (ab 2 Nächte)
☀	30€	28€

8923 Landl  
Palfau 155  
T +43(0)3638/246

Privatvermieter, Geschäftsführung: Marianne Zinnebner 2 DZ

**Rinntaverne** FEWO Privatvermietung, Geschäftsführung: Claudia Pechhacker-Taxacher  
8923 Landl, Palfau 28  
T +43(0)3638/22030

Saison	FEWO (2 Pers.)	je w. Pers.	ER
☀	ab 65€	15€	ab 35€

1 FEWO 2 – 4 / 1 FEWO 4 – 6

**Veronika Ganser** Privatvermietung, Geschäftsführung: Veronika Ganser  
PRIVATZIMMER  
8923 Landl, Palfau 95  
M +43(0)664/783 09 70  
M +43(0)664/492 02 82

Saison	ÜF/DZ (Etagedusche)	ÜF/DZ (Dusche, WC)
☀	18,50€	23,50€

2 DZ | 1 MZ



FEWO

## Stückerhof

Herzlich willkommen am Stückerhof!

Ruhige Einzellage, herrliche Aussicht auf die geologische Landschaft des GeoDorfes Gams. Sie werden vom herzlichen Ambiente unseres Hofes angenehm überrascht sein.

Eine großzügige Ferienwohnung im pfiffig-gemütlichen Landhausstil ist mit 4 Schlafzimmern, 2 Badezimmern, schöner Küche und großem Wohnraum ideal für Familien und Freundeskreise. Unsere „Almhütt'n“, eine urige Blockhütte mit Feuerplatz, Kuschelecke neben dem

Ofen, Badezimmer und gemütlicher Bettstatt mit Zirbenbett unter dem Dach ist ideal für romantische Tage zu zweit. Am Anreisetag erwarten wir unsere Gäste ab 15 Uhr und am Abreisetag ist der Check out um 10 Uhr.

Wir freuen uns auf Ihren Besuch!

Familie Zinnebner  
8922 Landl, Gams 11  
M +43(0)664/105 96 91  
urlaub@stuecklerhof.at  
www.stuecklerhof.at

Saison	Blockhaus (2 Pers.)	FEWO (2 Pers.)	w. Pers.	ER
	120€	95€	20€	60 – 100€



Privatvermietung, Geschäftsführung: Erika Zinnebner

1 FEWO 2 – 7 | 1 BH 2

## Gästezimmer Weißensteiner GesnR

PRIVATZIMMER  
Gästezimmer Weißensteiner GesnR;  
Geschäftsführung: Franz & Christine Weißensteiner  
Franz Weißensteiner, 8923 Landl, Palfau 190  
M +43(0)676/964 45 67, M +43(0)664/750 27 235  
f.weißensteiner@gmx.net

Saison	ÜF/DZ
	30€ – 40€



3 DZ / 1 MB

## Fuchsbauernhof

Privatvermietung, Geschäftsführung: Bettina Lehner

FERIENWOHNUNG  
Palfau 52, 8923 Landl,  
M +43(0)676/687 84 10,  
lehnerbettina@gmx.at,  
www.urlaubambauernhof.at/fuchsbauernhof

Saison	Pausch. 2 P.	ja w. P.	ER
	60€	15€	30€



1 FEWO 1 – 6



FEWO

## Ferienhaus Kien

Unser 75 m<sup>2</sup> großes Ferienhaus liegt in ruhiger, waldnaher Lage in Jassingau in Hieflau zwischen dem Gesäuse und den Eisenerzer Alpen.

Saison	FEWO (Preis pro Pers.)
	22€

8920 Landl  
Jassingau 16 a  
T +43(0)664/750 730 17  
kienssonja790@gmail.com



Privatvermietung, Geschäftsführung: Sonja Kien

1 FH 2-4



FEWO

## H. & W. Pernegger

Genießen Sie Ihren Urlaub im neu errichteten Ferienhaus (80 m<sup>2</sup>) auf unserem familienfreundlichen Bauernhof in ruhiger Waldrandlage.

Saison	FEWO (2 Pers.)	Je w. Pers.	ER	8922 Landl Gams 115 T +43(0)3637/285 M +43(0)664/342 48 70 herta.p@twin.at
	70 / 72€	10€	30€	



Privatvermietung, Geschäftsführung: Walter Pernegger

1 FEWO 2 – 5



ZIMMER FEWO

## Kornbranntgut

Für alle Abenteurer, Wassersportler, Gipfelstürmer und Wanderer ist unser Haus der ideale Ausgangspunkt für verschiedene Freizeitaktivitäten. Auch wer einfach nur die Natur genießen und die Seele baumeln lassen will, findet bei uns die passenden Möglichkeiten.

Die ruhige Lage im Grünen direkt am Waldrand garantiert beste Erholung! Gratis WLAN!

8920 Landl, Hieflau 6  
M +43(0)664/516 35 15  
mail@kornbranntgut.at  
www.kornbranntgut.at

Saison	ÜF/EZ	ÜF/DZ	FEWO
	46€	36€	auf Anfrage



Einzelunternehmen, Geschäftsführung: Margit Lödl

6 DZ | 2 MZ | 2 FEWO 2 – 4



ZIMMER

## Maria Griesebner

Saison	ÜF/EZ	ÜF/DZ	8920 Landl, Hieflau 24, M +43(0)650/363 43 02 griesebner.maria@gmail.com, www.griesebner.at
	1 Nacht 38€	33€	
	2 Nächte 37€	32€	
	ab 3 Nächte 36€	31€	



Privatvermietung, Geschäftsführung: Maria Griesebner

1 DZ

Alle Preisangaben exklusive der Nächtigungsabgabe.  
Diese beträgt bei Beherbergern € 1,50  
Campingplätzen € 1,20  
Schutzhütten € 1,00  
pro Erwachsenen ab dem 16. Lebensjahr pro Nacht.

ZIMMER



## Gasthof International



Mitten im obersteirischen Landl – Orts- teil Hieflau – einem malerischen Ort am Fuße des Tamischbachturms, liegt unser Haus, das seit 200 Jahren schon die Köhler und Gesellen aus dieser Zeit vorzüglich verköstigte. Seit vielen Jahren bemühen wir uns nun, in unserem kinderfreundlichen Familienbetrieb die Tradition fortzusetzen.

Es ist für uns selbstverständlich, Produkte der Bauern aus der Region in unser Kulinarium einzubinden.  
Als Gast kommen, als Freund gehen!

8920 Landl, Hauptstrasse 23  
T +43(0)3634/675  
M +43(0)664/217 16 30  
office@gasthof-international.at  
www.gasthof-international.at

Saison	ÜF/EZ	ÜF/DZ	+HP
	40,50€	30,50€	11€



Einzelunternehmen, Geschäftsführung: Emir Hadzic

1 EZ / 5 DZ / 4 MZ

## PrivatHaus Spanner

Privatvermietung, Geschäftsführung: Martin Spanner

PRIVATZIMMER  
8922 Landl, Gams 116, T +43(0)3637/692, M +43(0)650/99 00 107, ingrid\_1960@gmx.at

Saison	ÜF/DZ (1 Nacht)	ÜF/DZ (ab 3. Nacht)
	35€	30€



1 DZ | 1 MZ

Alle Preisangaben exklusive der Nächtigungsabgabe.  
Diese beträgt bei Beherbergern € 1,50  
Campingplätzen € 1,20  
Schutzhütten € 1,00  
pro Erwachsenen ab dem 16. Lebensjahr pro Nacht.



# Unterkünfte in St. Gallen

Ortsteil: Weissenbach

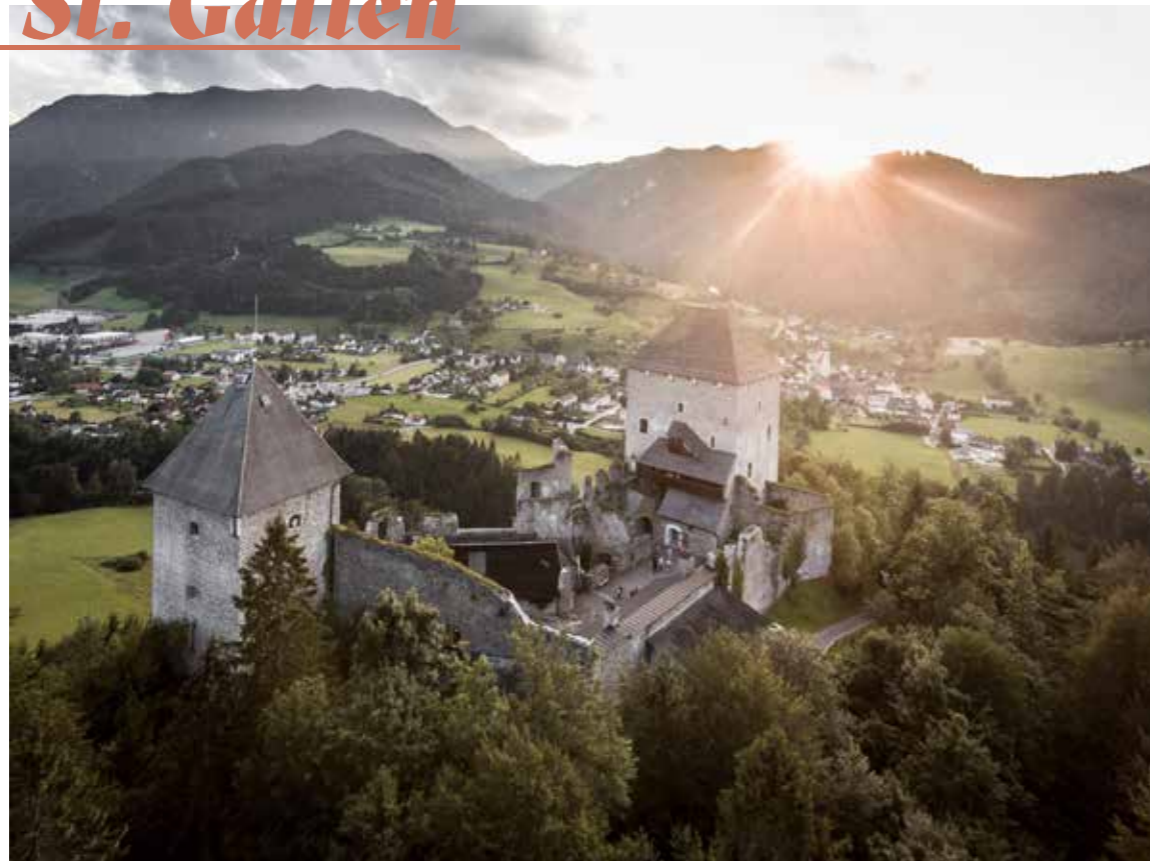

Die St. Gallener wissen wie man feiert. So viel ist sicher. Sei es beim Galli Kirtag, in gepflegter volksfestlicher Manier oder wenn sich im August die Elite der klassischen Musik beim Festival St. Gallen auf der Burg Gallenstein trifft und ein Potpourri der Künste präsentiert - in St. Gallen ist für jeden was dabei.



## Gasthof Hensle\*\*\*

In der Nationalparkregion Gesäuse, direkt am Marktplatz von St. Gallen befindet sich der Gasthof Hensle, welcher von der Familie Guttman seit 1983 geführt wird. Der Gasthof in der 3-Stern-Kategorie bietet den Gästen toll ausgestattete Zimmer mit DU/WC, 26 Zoll Flachbildschirmen, WLAN kostenlos im ganzen Haus für die Gäste uvm.

**Vinotek**  
Das harmonische Ambiente des Gewölbekellers lädt zu einem Besuch der besonderen Art ein. Die fachgerechte Lagerung der Weine sichert eine sehr gute Qualität und bietet uns die Möglichkeit, Ihnen Spezialitäten aus dem In- und Ausland ausschließlich von Spitzenwinzern zu offerieren.

**Seminar**  
Bei uns genießt man abseits vom Massentourismus eine unverfälschte Landschaft und Stunden der Muße und Erholung. Diese Umgebung kann der Motor für kreatives und produktives Arbeiten sein. Dass man in unserer natürlichen Umgebung nicht von der Umwelt abgeschnitten ist, zeigen unsere bestens ausgestatteten Seminarräume mit allem technischen Equipment. Wir bieten Räumlichkeiten für 12 – 100 Personen mit Vollausrüstung. Der eigene Pausenraum bildet einen fließenden Übergang zwischen Arbeit, Small-talk und Erfrischung. Sie können zwischen verschiedenen Seminarpauschalen wählen, oder wir erstellen Ihnen gerne ein individuelles Angebot.

Hensle Hotel Betriebs GmbH  
8933 St. Gallen, Markt 43  
T +43(0)3632/71 71 F -DW 23  
M +43(0)664/252 73 25  
office@hensle.at  
www.hensle.at

ZIMMER

Saison	ÜF/EZ	ÜF/DZ	ÜF/DZ (Einzelbelegung)	+ HP	+ VP
	56,50€	40,50€	56,50€	16€	25€



Hensle Hotel Betriebs GmbH, Geschäftsführung: Florian Guttman

3 EZ | 16 DZ | 3-5 MZ



## Naturhotel Schloss Kassegg

ZIMMER

Das ehemalige Jagdschloss liegt mitten in der Natur umgeben von den Gesäusebergen und grünen Wäldern und ist somit der perfekte Ort um die Ruhe zu genießen sowie vom Stress des Alltages loszukommen. Liebevoll eingerichtete Gästezimmer, gemütliche Stuben und ein großer Schlosspark laden zu einem erholsamen Urlaub ein. Nehmen Sie sich nach einer ausgiebigen Wanderung oder gemütlichen Radtour eine Auszeit in unserem Saunabereich und tanken Sie neue Kraft, während die kleinen Gäste sich im Spielzimmer oder am naturbelassenen Spielplatz im Schlosspark vergnügen.

Wir legen Wert auf einen genussvollen Start in den Morgen – egal ob Sie schon früh zu sportlichen Aktivitäten aufbrechen oder eher ein Langschläfer sind: Der Tag auf Schloss Kassegg beginnt mit einem herzhaften Frühstück. Unsere Küche legt sehr viel Wert auf die Verwendung von regionalen Lebensmitteln unserer Gesäuse Partner, aber auch Wildkräuter aus dem Schlossareal oder vom hauseigenen Kräutergarten dürfen nicht fehlen. Egal ob Kurzurlauber, Sportler oder Durchreisender - Sie werden sich auf Schloss Kassegg wohl- und auf das herzlichste betreut fühlen.

8933 St. Gallen, Hoherb 18  
T +43(0)3632/20 473  
office@hotel-kassegg.at,  
www.hotel-kassegg.at



Saison EZ/HP ab 86€ DZ/HP ab 72€

Schlosshotel Kassegg GmbH & CoKG, Geschäftsführung: Wilfried Butter

10 EZ | 18 DZ | 5 MZ



## Haus Riegler

FEWO



**1. Ferienwohnung** 65 m<sup>2</sup> für 2 – 4 Personen (Zustellbett möglich), 2 DZ, 1 großes Bad mit Doppelwaschbecken, WC extra, SAT-TV, Wohnzimmer mit großem Balkon mit Blick auf die Gesäuseberge. Mikrowelle, Geschirrspüler, Kinderermäßigung, zusätzlich ein DZ mit DU/WC, SAT-TV, Kühlschrank, Frühstücksservice auf Anfrage.

8933 St. Gallen  
Oberhofstrasse 222  
Kontakt: Renate Dirninger  
8933 St. Gallen, Markt 53,  
M +43(0)650/284 44 28  
office@altegendarmerie.at  
www.altegendarmerie.at

**2. Appartement** mit Balkon für 2 Personen (20 m<sup>2</sup>), DU/WC, Kühlschrank, SAT-TV.

Saison	FEWO (1 P.)	FEWO (2 P.)	Je w. P.	APP (1 P.)	APP (2 P.)	ER
	46,50€	70€	18€	50,50€	41,50€	30€



Privatvermietung, Geschäftsführung: Inge Riegler

1 FEWO 2 | 1 FEWO 2-4



## Alte Gendarmerie



Nichtraucherzimmer mit DU/WC, SAT-TV, Holzböden, Frühstücksraum, Fitnessbereich mit Sauna (Aufpreis für Infrarotkabine und Saunabnutzung), Erholungs- und Ruhezone, Steingarten mit kleinem Pool und Sonnenliegen, Hunde erlaubt, Kinderermäßigung.

Renate Dirninger  
8933 St. Gallen, Markt 53  
M+43(0)650/284 44 28  
office@altegendarmerie.at  
www.altegendarmerie.at

Saison	ÜF/EZ	ÜF/DZ	ZB
	50,50€	40,50€	25€

Privatvermietung, Geschäftsführung: Renate Dirninger

4 DZ / 1 EZ



## Heurigenstube zum Angerer

2011 wurde das ehemalige Gasthaus Rappl von der Familie Angerer erworben und nach dem Slogan „Altes erhalten und Neues gestalten“ renoviert. So erstrahlt das 1578 erbaute Haus mit liebevollen Details in neuem Glanz. Aus dem ursprünglich geplanten Heurigen entstand bald ein gemütliches Haus zum genüsslichen Speisen, Feiern und Schlafen.

1 DZ, 2 DZ mit Kingsizebett, sowie 3 Suiten verfügen über DU/WC, WLAN, SAT-TV, Haarfön, Minibar, Espressomaschine. Die Zimmer liegen sehr ruhig nach hinten in die autofreie Zone. Eine Kinderspielwiese, eine Liegewiese, der autofreie Panoramagastgarten mit Blick auf die Gesäuseberge und die romantische Burg laden ein, sich richtig zu entspannen.



Neu: Gästelounge mit Kühlschrank und Bibliothek zur SB im 1. OG.

Wir haben uns dem Nichtrauchen verschrieben und akzeptieren unseren Gästen zuliebe auch keine Haustiere.

8933 St. Gallen  
Markt 42  
T +43(0)3632/385  
info@heurigenstube.at  
www.heurigenstube.at

Saison	ÜF/EZ	ÜF/DZ	SUITE	Icons: Wi-Fi, TV, Fridge, etc.		
☀	45€	45€	45€			

Einzelunternehmen, Geschäftsführung: Helmut Angerer

1 DZ | 2 DZ | 3 Suiten



## Ferienholzhaus Weissensteiner



Grosszügiges, biologisch gebautes und voll eingerichtetes Ferienhaus mit ca. 87 m2 Wohnfläche in ruhiger und ganzjährig sonniger Lage. Der grosse Garten mit herrlichem Blick auf die Gesäuseberge bietet genügend Platz zum Entspannen oder zum Austoben für die Kinder.

Saison	FEWO 2 Personen	FEWO 3 Personen	FEWO 4 Personen	ER	Hans Weissensteiner 8932 St. Gallen, Bichl 2 M +43(0)664/327 63 76 johannweissensteiner@a1.net www.ferienholzhaus.at	
☀	75€	90€	105€	60€		

Icons: Wi-Fi, TV, Fridge, etc.						

Privatvermietung, Geschäftsführung: Johann Weissensteiner

1 FEWO 2-6

GAST HAUS



## Mengg Alm



Ein Almleben wie früher - »Natur pur« zum Erholen und Genießen.

Ruhige, sonnige Lage inmitten von Wald und Wiesen.

Mit dem PKW bis auf ca. 100 m erreichbar.

Familie Kohlhuber  
8933 St. Gallen  
Buchau 29  
M +43(0)676/354 26 45  
M +43(0)676/631 49 90  
menggalm@gmx.at  
www.menggalm.istsuper.com

Saison	Pausch. 2 Pers.	Je w. P.	ER	Haustiere
☀	62€	20,50€	40€	10€

Icons: Wi-Fi, TV, Fridge, etc.				

Privatvermietung, Geschäftsführung: Christina Kohlhuber

1 H 10

## Haus Loidl FEWO, PRIVATZIMMER

Privatvermietung, Geschäftsführung: Rosemarie Loidl  
Rosemarie Loidl, Unterer Markt 228, 8933 St. Gallen, T +43(0)3632/380,  
M +43(0)650/300 07 35, loidl.rosemarie@aon.at,

Saison	ÜF/EZ	ÜF/DZ	FEWO (3. Pers.)	ER
☀	ab 60€	ab 45€	ab 90€	40€

Icons: Wi-Fi, TV, Fridge, etc.				

2 DZ | 1 FEWO 2-4

HÜTTE



## Haus Maierreck

8933 St. Gallen  
Unterer Markt 63  
M +43(0)664/633 39 05  
haus.maierreck@gmail.com

Nichtraucherhaus in sonniger, zentraler Lage mit schöner Panoramaaussicht.  
\* FW 1 für 2 - 4 Pers.: 2 Schlafzimmer, Wohnzimmer, Küche, Dusche, WC  
\* FW 2 für 2 Pers.: Schlafzimmer, Wohnküche, Badezimmer  
\* DZ mit Kühlschrank und Mikrowelle, Dusche, WC, SAT-TV  
Parkplätze beim Haus, Einkaufsmöglichkeiten, Frühstücksrestaurant 200 m

Ü EZ/ DZ	FEWO	FEWO (2 Pers.)	Je w. Pers.	ER
33€/30€	1	100€	10€	30€
	2	50€		20€

Icons: Wi-Fi, TV, Fridge, etc.				

Privatvermietung, Geschäftsführung: Irena Strecansky 1 FEWO 2 - 4 / 1 FEWO 2 / 1 DZ



## Herta Hudler

8933 St. Gallen,  
Am Spitzenberg 192  
T +43(0)3632/73 60  
M +43(0)664/36 38 685  
office@haushudler.at  
www.haushudler.at

Privathaus in sonniger, ruhiger, zentraler Lage mit Blick auf die Gesäuseberge. Ca. 8 Gehminuten entlang der Promenade bis zum Ortszentrum. Sehr angenehme, familiäre Atmosphäre. Die drei Doppelzimmer (eines mit extra Einzelzimmer) verfügen über Dusche, WC und SAT-TV. Auch unser großer Garten steht den Gästen zur Verfügung. Sie werden gerne von uns mit einem guten Frühstück verwöhnt! Nichtraucherrzimmer.

Saison	ÜF/EZ	ÜF/DZ	Zuschlag 1 Nacht
☀	34€	33€	5€

Icons: Wi-Fi, TV, Fridge, etc.				

Privatvermietung, Geschäftsführung: Herta Hudler

1 EZ | 2 DZ | 1 MZ



# Unterkünfte in Wildalpen



Alles hat ein Ende. Das Gesäuse hat zwei. Und eines davon ist Wildalpen. Hier her kommt man nicht zufällig, man muss es schon wollen. Und zu Recht, denn man wird reich belohnt. Mit Kuhglockenidylle in versteckten Tälern, mit einer gigantischen Trinkwasserquelle und einer sagenumwobenen Bärenhöhle.

## Camping Wildalpen



Der schönste Platz an der Salza! Lassen Sie hier Ihre Seele baumeln und genießen Sie direkt am Ufer der Salza, einem der schönsten naturbelassenen Flüsse Mitteleuropas, viele tolle Sport- und Freizeitangebote. Sportarten wie Rafting, Kajak, Outside, oder Riverbug, in verschiedenen Schwierigkeitsgraden – vom Genießer bis zum Profi – können Sie hier erleben.

### Lust auf das Lauf- und Walking-Wegenetz und andere Abenteuer?

Unzählige Kilometer an markierten Wanderwegen laden auf Bergabenteuer und auf die Erkundung der Wildalpener Bergwelt ein. Die Kräuterkaltrunde führt sogar direkt am Campingplatz vorbei. Auch der Natur- und Geopark „Steirische Eisenwurzen“ befindet sich in der Nähe. Oder starten Sie mit dem Mountainbike direkt vom Campingplatz über die Krumpen-Abtrennung, oder über den Torsattel nach Gams – für Genießer dieser Sportart ein besonderes Erlebnis. Für große und kleine Höhlenforscher gibt es regelmäßig Führungen in die Arzberghöhle durch ausgebildete Höhlenführer.

Zum Aufwärmen und Ausspannen empfehlen wir die Waldsauna von Wildalpen mit dem angeschlossenen Kleinhallenbad. In den Monaten Juni bis September kann das Waldbad in Hinterwildalpen, das auch ein idyllisches Plätzchen für ein Picknick ist, besucht werden.

8924 Wildalpen, Hopfgarten 298  
T +43 (0)3636/342  
info@camping-wildalpen.at  
www.camping-wildalpen.at



	Saison	Erw.	Kinder 6-14	Stellplatz	Stellplatz WW/WM	Haustiere
	9,50€	6€	2,50€	5€	2€/T	80 S

Verein, Obmann: Konrad Manseer



## Hotel Bergkristall

Mitten im wildromantischen Salztal liegt unser komfortables Haus, eingebettet in einer malerischen Bergwelt. Wasser, Wald und Berge sind die absolute Faszination unserer Gegend. Wildwassersportler aller Art treffen sich hier genauso, wie Liebhaber der Bergwelt und der Natur. Sport, Abenteuer und Erholung – im Sommer und im Winter finden Sie bei uns Ihr persönliches Natur-Erlebnis in einer der schönsten Landschaften der Steiermark!

Ob ein gemütlicher Wandertag mit Ihren Lieben, ein actionreicher Tag auf dem Wildwasser, eine Schneeschuhwanderung durch die romantisch verschneite Landschaft oder einfach ein Faulenzertag in unserer „Salz-oase“. Unser Hotel bietet aber auch für Seminare oder Veranstaltungen einen exzellenten Rahmen, egal ob in unseren technisch top-ausgestatteten Seminarräumen oder beim gemütlichen Ausklang in unserem einzigartigen „Bergwerk“ mit Barbereich im Steingewölbe. Wir verköstigen unsere Gäste inmitten des steirischen Salztals mit heimischen, steirischen Schmankerln und bodenständiger österreichischer Küche. Und zu einem guten Essen darf ein guter Tropfen natürlich nicht fehlen. Am Morgen erwartet Sie ein reichhaltiges Frühstücksbuffet mit regionalen Produkten. Lassen Sie sich am Abend mit hausgemachten Köstlichkeiten von der Karte oder im Rahmen unserer Halbpension mit einem 3-Gang-Menü oder umfassenden Buffet verwöhnen.

8924 Wildalpen 2  
T +43(0)3636/444  
office@hotelbergkristall-wildalpen.at  
www.hotelbergkristall-wildalpen.at



Saison	DZ/HP	APP/HP
	87€	84€



## Herta & Johann Nachbagauer

Unser Camp liegt in bester, sonniger Lage auf einer ebenen Campingwiese möglich. Camping: Stromanschluss, Waschräume, Duschen, Entsorgungsmöglichkeit für Chemietoiletten, Geschirrspülbecken, Einkaufsmöglichkeit vor Ort, ganzjährig geöffnet

8924 Wildalpen, Brunn 88  
T +43(0)664/638 96 02  
T +43(0)3636/480  
camping.nachbagauer@aon.at  
www.camping-nachbagauer.at

Kinder 0-6 J.	Kinder 6-12 J.	Erw.	ÜF/DZ	ÜF/EZ	Strom 2€/T.
Frei	5€	9,80€	26-31€	28-33€	Hund 1€/T.



## Burnout Wildalps

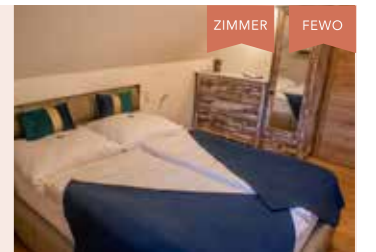

8924 Wildalpen 205  
M +43(0)664/189 28 26  
office@burnout-wildalps.at  
www.burnout-wildalps.at

Inmitten des Ortskernes von Wildalpen liegt unser neu renoviertes Feriendomizil, jedoch sehr ruhig nach hinten ausgelegt mit Blick auf unsere wunderschönen umliegenden Berge.

Genießen sie Ihren Urlaub bei uns mit hausgemachten frischen Produkten der Region beim Frühstücksbuffet oder im Pub mit selbstkreierten Speisen.

Saison	FEWO (2P.)	je. w. P.	ER	ÜF/EZ	ÜF/DZ	ZB	Hund/N.
	104€	25€	35€	62€	52€	25€	8€





FEWO

## Haus Pfatschbacher



Das 150 m<sup>2</sup> große Ferienhaus für max. 9 Personen ist in 2 Geschosse aufgeteilt. Im oberen Stock befinden sich 2 Doppelzimmer und ein 3 Bettzimmer sowie ein Badezimmer. Im Erdgeschoß eine Küche mit Essbereich und ein großer Wohn- und Aufenthaltsraum mit einer Ausziehcouch in Doppelbettgröße. Außerdem auch noch ein Bad und eine extra Toilette. Der große private Garten lädt zum Grillen und Entspannen ein!

8924 Wildalpen  
Hopfgarten 115  
T +43(0)3636/296  
M +43(0)664/140 71 29  
AON.913691595@aon.at

Saison	FEWO (2P.)	je weitere P.	ER
	70€	22€	30€



1 FH 2-9

Privatvermietung; Geschäftsführung: Thomas Pfatschbacher



FEWO

## Ferienhaus Holzäpfeltal

Das Haus bietet mit seinen über 100m<sup>2</sup> ein geräumiges, gemütliches Wohnzimmer und separaten Essbereich, weiters drei Schlafzimmer (1 Doppelbett, 1 ausziehbares Doppelbett, 1 Stockbett) sowie Küche, Bad und WC. Bettwäsche, Handtücher sind vorhanden. Parkplatz am Grundstück.

Die Unterkunft ist prinzipiell für bis zu 4 Erwachsene und 2 Kinder / Jugendliche geeignet. Bei Buchung für 5 oder 6 Erwachsene bitten wir darauf zu achten, dass das dritte Schlafzimmer über ein Stockbett verfügt.

Hauttiere sind willkommen. Bitte informieren Sie uns bereits vor der Anreise darüber und bringen Sie das eigene Hundebett mit. Für Haustiere berechnen wir eine einmalige Pauschale von 20€ pro Aufenthalt.

Wir sind bemüht, Ihnen einen angenehmen und entspannten Aufenthalt zu bieten. Für Fragen oder spezielle Anliegen stehen wir Ihnen gerne telefonisch oder per Email zur Verfügung.

**Kinderermäßigung auf Anfrage.**

Saison	FEWO (2P.)	je weitere P.	ER
	80€	25€	35€



Privatvermietung; Geschäftsführung: Ingolf Keilitz

1 FH 2-6

Ferienhaus Holzäpfeltal  
8924 Wildalpen  
Holzäpfeltal 258  
M +43(0)676/916 88 77  
wildalpen.auszeit@gmail.com



ZIMMER

## Gasthaus zum Krug

Familienfreundliches Gasthaus in Hinterwildalpen in sonniger und ruhiger Lage mit schönem Gastgarten mit Blick auf das herrliche Bergpanorama. Gutbürgerliche Küche erweitert Frühstück. Eisbahn im Winter, Waldbad 5 Gehminuten entfernt.

8924 Wildalpen  
Hinterwildalpen 49  
T +43(0)3636/210  
M +43(0)664/181 65 15  
office@gasthaus-krug.at  
www.gasthaus-krug.at

Saison	DZ/ÜF
	30,50€ - 34,50€



Einzelunternehmen; Geschäftsführung: Monika Graf

4 DZ / 1 MBZ



ZIMMER

## Wildwasserzentrum Naturfreunde Österreich

**Lass dich vom Fluss berauschen!**  
Fünf modern eingerichtete Apartments, 3 Zimmer im Stammhaus direkt neben der türkisblauen Salza sind einen Besuch wert. An diesem wundervollen Platz findest du Abenteuer und Entspannung in Kombination.

Unsere Ferienwohnungen sind mit zwei Schlafzimmern bis zu 6 Personen (ein Doppelbett-Zimmer und ein Zimmer mit zwei Etagenbetten), Wohnküche mit Kochplatte, Kühlschrank und Geschir, Toilette, Dusche und Balkon ausgestattet. Zusätzlich steht ein Gemeinschaftsraum mit Küche zur Verfügung.

Im Stammhaus stehen Mehrbettzimmer, Gemeinschaftsbad, Gemeinschaftsküche und ein Aufenthaltsraum zur Verfügung. Neben dem Wassersport gibt es zahlreiche Möglichkeiten die Zeit in Wildalpen und Umgebung zu genießen: Freibad, Hallenbad mit Waldsauna, gut markierte Wanderwege, 2 Tennisplätze, Langlaufloipen, Familienschilift, Radfahrmöglichkeiten, Tourenschimmöglichkeiten und Schneeschuhtouren.

**Ganzjährig offen außer Oktober. Preis auf Anfrage!**

Säusenbach 8, 8924 Wildalpen  
M +43(0)664/852 17 22  
wildwasserzentrum@naturfreunde.at  
www.wildwasserzentrum.naturfreunde.at



Naturfreunde Österreich, Reisebüro und Freizeitbetriebe GmbH, Geschäftsführung: Franz Zieger

5 FEWO 2-6 | 3 MZ



CAMPING

## Wildwasserzentrum Naturfreunde Österreich

Der Campingplatz liegt direkt am Fluss, ist mit Sanitärräumen, einem Kinderspielfeld, mehreren Lagerfeuerstellen und einem überdachten Sitzbereich ausgestattet. Kostenloses WLAN vorhanden! Viele BesucherInnen schwärmen von der beim Campen erlebbaren

Lagerfeuerromantik, die hier bei uns direkt am sandigen Ufer der Salza so richtig ausgelebt werden kann.

**Mai - Ende September. Preis auf Anfrage!**

Säusenbach 8, 8924 Wildalpen  
M +43(0)664/852 17 22  
wildwasserzentrum@naturfreunde.at  
www.wildwasserzentrum.naturfreunde.at



Naturfreunde Österreich, Reisebüro und Freizeitbetriebe GmbH, Geschäftsführung: Franz Zieger



ZIMMER

## Sportcamp Wildalpen

Mitten im Ortszentrum von Wildalpen liegt unser Haus mit dem Restaurant „Paddlerstüberl“ nebenan. Alle Zimmer mit Terrasse. Trockenraum, Salzanähe, Bootsverleih, Kajakschule, Rafting im Haus.

8924 Wildalpen 193  
M +43(0)664/160 46 68  
office@kajakshop.at  
www.kajakshop.at



Einzelunternehmen; Geschäftsführung: Christian Ehgartner

2 MZ

Saison	DZ
	ab 32€



FEWO

## Ferienhaus Formann

Im ruhigen und idyllischen Hinterwildalpen liegt das Gäste- und Ferienhaus Formann.

che ihren Urlaub ungestört verbringen möchten.

In der uralten und romantischen Keusche können 2-3 Personen übernachten, und sonnige Stunden auf der Terrasse verbringen. Ein großes Ferienhaus bietet mit 3 Doppelzimmern ausreichend Platz für Gruppen oder Familien, welche

Ein großer Garten mit Liegewiese rundet das gemütliche Anwesen am Fuße des Geigers ab. Auf Wunsch kann man sich vor Berg- oder Raftingtouren an einem reichhaltigen Frühstück stärken, das Gasthaus zum Krug ist in wenigen Gehminuten erreichbar.

Saison	Pausch. 2 Pers.	je w. P.	Keusche	Frühstück auf Anfrage	8924 Wildalpen Hinterwildalpen 261
	57€	22€	50€	6€	T +43(0)3636/325

Privatvermietung; Geschäftsführung: Rosa Formann

1 FH 2 - 6 / 1 KEUSCHE 2-3

Gesäuse  
**BASECAMP**

Bei uns lernst  
du Outdoor.

WWW.GESAEUSE.AT



**Chalet  
Wildalpen**

FEWO

Steiermarkurlaub in absoluter Ruhelage gesucht? Dann sind Sie bei uns genau richtig. Unsere 210 m<sup>2</sup> große Ferienvilla in einzigartiger Ruhelage mit stilvoller Ausstattung inkl. Wellness-Specials

(Sauna, Whirlpool und Schwimmteich) lädt zum Entspannen inmitten der Natur ein.

Abbrenn 280  
8924 Wildalpen  
Mobil +43(0)676/957 92 22  
info@chalet-wildalpen.at  
www.chalet-wildalpen.at

Saison	Nacht	ER
	380€	300€



Privatvermietung; Geschäftsführung: Eva Ehrlich & Marco Winter

1 FH 2 - 6



FEWO

**Ferienwohnung Arlow**

Modern eingerichtete, südseitige Ferienwohnung, 10 Gehminuten zum Ortszentrum, Schlafzimmer mit Doppelbett, WZ mit Schlafcouch, Küche komplett ausgestattet mit Oma's Küchenherd &

Holz. Bad mit WC, DU, Handtuchtrockner, Waschmaschine. Barrierefrei, Fußbodenheizung, überdachte Terrasse mit Gartenmöbeln. Hunde herzlich willkommen.

Saison	Pausch. 2 P.	je weit. P.	Hund
	88€	30€	3€

8924 Wildalpen  
Holzäpfeltal 306  
T +43(0)3636/202 13  
M +43(0)664/534 58 91  
arlow@arlow.at



Privatvermietung; Geschäftsführung: Helga Nadja Wölker

1 FEWO 1 - 4

**Ferienhaus Aurelia** Privatvermietung; Geschäftsführung: Familie Geßwagner  
FERIENWOHNUNG

Brunn 87, 8924 Wildalpen, T +43 (0)7248/68 035 oder M +43 (0)664/739 49 280  
info@gasthof-pension-hiegelsberger.at, www.gasthof-pension-hiegelsberger.at

Saison	Pauschale bis 6 Pers.	je weitere Pers.	ER	
	90€	12€	50€	Ab 3 Nächte!



1 FH 2 - 9

**Privatzimmer Pfatschbacher** Privatvermietung; Geschäftsführung: Anni Pfatschbacher

Hopfgarten 208, 8924 Wildalpen, T +43(0)3636/297,  
M +43(0)676/712 82 23, anni.pfat@kraftcom.at

Saison	ÜF/DZ	Ü/DZ	FEWO (3. Pers.)
	23€ - 27€	20€	40€ - 45€



1 FEWO 1 - 3 / 2 DZ

**Ferienhaus Schnaubelt** Privatvermietung; Geschäftsführung: Elisabeth Schnaubelt  
FERIENWOHNUNG

Holzäpfeltal 257, 8924 Wildalpen, T +43(0)3636/338 oder M +43(0)664/377 58 58,  
di.schnaubelt@skynet-goestling.at

Saison	Pausch. 2 Pers.	je w. Pers.	Heizkostenzuschlag
	75€	15€	6,60€



1 FEWO 2 - 3

**Black Sheeps Adventures** Black Sheeps Adventures KG; Geschäftsführung: David Gregorik  
PRIVATZIMMER

So/Wi	ÜF/DZ	ÜF/MZ	Kühbachau 170, 8924 Wildalpen T+43(0)650/634 69 67 info@black-sheeps.eu www.black-sheeps.eu
1 Nacht	36€	31€	
ab 2 Nä.	29€	26€	



3 DZ / 5 MZ





# Unterkünfte in Ardnung & Altenmarkt



Ganz schön wild dieser Westen. Wild romantisch. Spazieren durch das Pürgschachner Moor oder auf die charmante Ardnung Alm, ein Besuch der Wallfahrtskirche Frauenberg, auch genannt die Perle des Ennstales oder Baden im Naturfreibad – Ardnung hört sich nach Herzblatttrip an.

Genussvoll geht es auch in Altenmarkt zu. Hier spaziert man gerne mal den Weg der Sinne entlang oder setzt sich aufs Rad, um die Gegend zu erkunden.

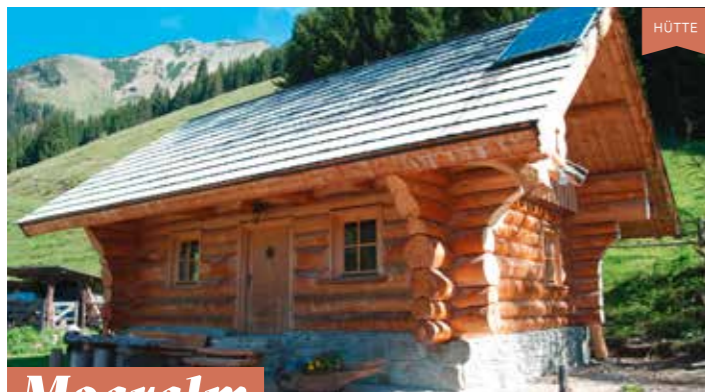

## Moaralm

Andreas Gusterhuber  
8904 Ardnung 245  
T +43(0)676/612 84 25  
gusterhuber@gmx.at  
www.urlaub-anbieter.com/  
selbstversorger-almhuette.htm

Die Moaralm befindet sich in einer ruhigen, südseitigen Lage auf einer Seehöhe von 1100 Meter. Sie ist ideal für Genießer, die viel Ruhe und Erholung suchen oder zum Wandern in die Bergwelt. Von Mitte Mai bis Mitte September sind ca. 15 Tiere von unserem Bio-Bauernhof auf der Alm. Mindestaufenthalt 3 Nächte. Unsere Hütte bietet Platz für bis zu 6 Personen, hat eine offene Küche mit Holzherd, einen Kühl-

schränk mit Gefrierfach, eine große Eckbank mit Tisch und Sesseln für 6-8 Personen, Bad mit Dusche und WC und im oberen Stock zwei schöne Schlafzimmer.

Vor der Hütte gibt es einen Brunnen mit frischem Quellwasser, Lagerfeuerplatz, Sonnenliegen, Tische und Bänke. Romantische und ruhige Nächte sind in unserer Moaralm garantiert.

Pauschale für 4 Personen (Preis je weitere Person)

3 Tage	4 Tage	5 Tage	6 Tage	7 Tage
350€ (27€)	416€ (26€)	500€ (25€)	576€ (24€)	644€ (23€)

Privatvermietung, Geschäftsführung: Andreas Gusterhuber

1 H 2-6

## A. & E. Hörmann FEWO Privatvermietung, Geschäftsführung: Annemarie Hörmann

8904 Ardnung, Pürgschachen 6. M +43(0)650/290 73 13, t.hoermann@mark.at

Saison	FEWO (2 Pers.)	Je w. Pers.	ER
☀️	65€	21€	30€



1 FEWO 1-4



## Innauer Hof



Für Liebhaber »ländlicher Gemütlichkeit« verspricht der Innauer Hof liebevoll eingerichtete Appartements mit natürlichem Charme. Unser altes Bauernhaus sehen wir als renoviertes Erbe, welches die alte Tradition des Holzbaus in Verbindung mit heimischen Naturmaterialien aufrechterhält. »Familiäre Gastfreundschaft« begleitet ihre Sonnenstunden in den Tag hinein. Unzählige Berggipfel, Almwiesen, Kultur und eine unverwechselbare Naturlandschaft sind die nächsten Nachbarn, die es in der Region zu bewundern gilt.

Saison	FEWO (2 Pers.)	Je w. Pers.	ER
☀️	80€	22€	55€



Privatvermietung, Geschäftsführung: Hildegard Innauer

2 FEWO 2 - 4

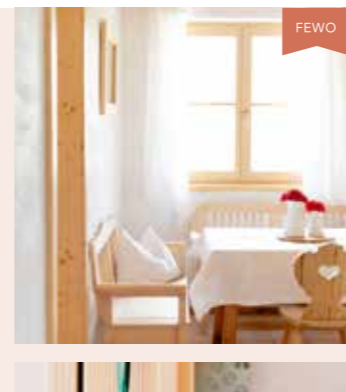

Familie Innauer  
8904 Ardnung 34  
M +43(0)664/436 22 81  
info@innauer-hof.at  
www.innauer-hof.at

Alle Preisangaben exklusive der Nächtigungsabgabe. Diese beträgt bei Beherbergern € 1,50, Campingplätzen € 1,20, Schutzhütten € 1,00 pro Erwachsenen ab dem 16. Lebensjahr pro Nacht.



## Gasthof »Zum Dorfwirt«

Am Eingangstor in's Gesäuse mitten in Ardnung befindet sich der Dorfwirt, welcher bekannt ist für seine Spezialitätenwochen und Backendl. Durch die Lage ist der Dorfwirt der ideale Ausgangspunkt für Wanderungen in den Gesäusebergen und ins Pürgschachen Moor.

8904 Ardnung, Ardnung 5  
T/F +43(0)3612/307 63  
info@ardninger-dorfwirt.at  
www.ardninger-dorfwirt.at

So/Wi	ÜF/EZ	ÜF/DZ	ZB	HP	WIFI	TV	WASCH	TROCKN	PARTNER
bis 2 N.	68€	38€	20€	15€	☑️	☑️	☑️	☑️	☑️
ab 3. N.	55€	33€	20€	15€	☑️	☑️	☑️	☑️	☑️

Einzelunternehmen, Geschäftsführung: Gabriela Panhofer

2 EZ | 8 DZ | 2 MZ



## Elisabeth Wimmer

Gemütliches Privathaus in sonniger Lage mit großem Garten und herrlichem Blick in die umliegenden Gesäuseberge nur 3 Gehminuten vom Ortszentrum Ardnung entfernt. Reichhaltiges Frühstück.

Nähe: Bahnhof, Wanderwege, Pürgschachen Moor, Radweg, Naturbad  
8904 Ardnung 160  
T +43(0)3612/73 80  
M +43(0)680/216 90 26

Saison	ÜF/DZ bis 2 Nächte	ÜF/DZ ab 3 Nächte	ZB	WIFI	TV	WASCH	TROCKN	PARTNER
☀️	32€	28€	20€	☑️	☑️	☑️	☑️	☑️

Privatvermietung, Geschäftsführung: Elisabeth Wimmer

3 DZ | 1 MZ

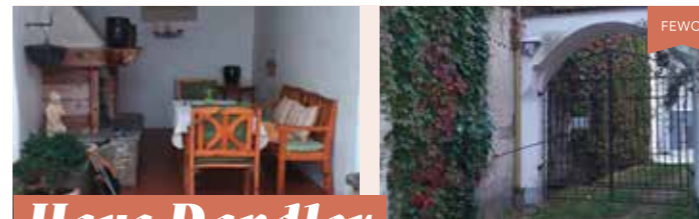

## Haus Dandler



Ehemaliger Gasthof mit schönem Arkaden-Gastgarten, historisches Gebäude – erbaut 1575. Fahrradstellmöglichkeit.

8934 Altenmarkt, Markt 7,  
T +43(0)3632/214  
M +43(0)664/384 04 25  
a.dandler@web.de

Saison	Ü/EZ	Ü/DZ	Ü/ZB
☀️	35€	35€	25€



Einzelunternehmung, Geschäftsführung: Angelika Dandler

2 EZ / 4 DZ

**Das Gesäuse kauft man sich nicht am Liftschalter. Man muss es sich schon verdienen.**



# Unterkünfte in Liezen, Lassing, Rottenmann & Gaishorn

Vom Natur- über das Kultur- zum Shopping-Großereignis. Ob Wanderungen auf die Gesäuseberge vom Gaishorner Badensee aus, ritterliches Zeitreisen auf der Lassinger Burg Strechau, über geschichtsträchtige Pfade durch die Rottenmanner Altstadt oder auf Schmankerlmission über den Liezener Bauernmarkt – so besonders jeder einzelne Ort, so formvollendet die Region.

Das Ennstal ist seit Jahrhunderten von Handel und Kultur geprägt und steht noch heute im Einklang mit Natur und Artenvielfalt.

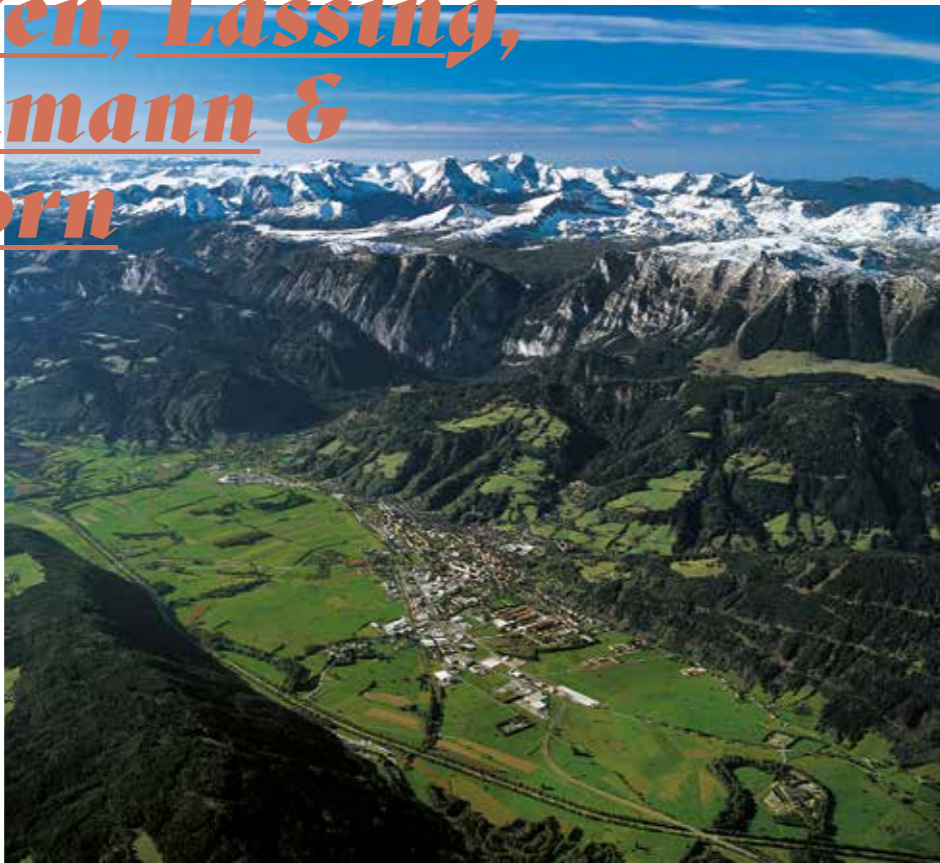

## eee hotel

Hinter dem eee hotel steht die Idee, den Aufenthalt so unkompliziert und einfach wie möglich zu gestalten. Die Buchung erfolgt per E-Mail oder online und unser Check-In-Terminal macht es möglich rund um die Uhr, von Rezeptionszeiten unabhängig, ein- bzw. auszuchecken. Auch ein Check-In ohne Reservierung ist am Terminal möglich.

**einfach. echt. einladend.**

Wie auch in den vier anderen Standorten in Marchtrenk, Traun, Gunkirchen und Graz, bietet das eee hotel Liezen besondere

Highlights: In den Zimmern trifft Modernität auf höchsten Komfort: Neben Dusche, WC, Haartrockner zählt kostenfreies WLAN und ein großer Flat-TV, sowie eine Nespresso-Maschine für den (morgendlichen) Kaffee- und Tee genuss zur Zimmerausstattung.

Neben Einzel- und Doppelzimmer warten im eee hotel Liezen auch die sogenannten Familienzimmer auf Ihren Besuch, in denen bis zu 4 Personen Platz finden.

eee hotel Liezen  
Selzthaler Strasse 5  
8940 Liezen  
T 07243/52052-66  
liezen@eee-hotel.at  
www.eee-hotel.at

Saison	ÜF/EZ	ÜF/DZ	FAZ (3+1 Betten)	Frühstück
	66€	86€	106€	12€



## Der Liezenerhof - Hotel & Restaurant

Umgeben von den Ennstaler Bergen liegt der „Liezenerhof“ an einem sonnigen Südhang, 3 Gehminuten vom Stadtzentrum entfernt.

Der Komfort des Hauses verbindet sich in idealer Weise mit typisch steirischer Gastlichkeit. Im „Liezenerhof“ sind es nicht nur die gepflegten Kleinigkeiten, die das Haus aus der Region herausragen lassen. Lukullische Genüsse in gediegenen Räumlichkeiten, dazu ein

kühles Bier, ein wohltemperiertes Glas Wein. Für unsere Gäste stehen je nach Jahreszeit unsere Restaurants oder Terrasse zur Verfügung.

Alpenbadstrasse 2  
8940 Liezen  
T +43(0)3612/25 222  
F DW 333  
office@liezenerhof.at  
www.liezenerhof.at

Saison	ÜF/EZ	ÜF/DZ
	58€	22€



## Weiklhof

Privatvermietung; Geschäftsführung: Annemarie Kolb

Familie Kolb  
Altlassing 15  
8903 Lassing  
T +43(0)3612/822 61

Saison	ÜF/DZ
	26,50€



## Moar in der Feicht' n

Privatvermietung; Geschäftsführung: Margit Krenn

Margit Krenn  
Burgfried 12, 8903 Lassing, T +43(0)3612/825 08  
M +43(0)650/320 07 62  
sabine.krenn1@aon.at

Saison	ÜF/DZ
	30€
	32€



## Der KUHle Bauernhof Matlschweiger



### Urlaub auf dem Bauernhof

Was in Texas das Rodeo, ist auf dem Bio Bauernhof Matlschweiger in Lassing das Kuh Reiten. Doch der große Vorteil zum wilden Ritt auf dem potenten Stier in Übersee: die Kühe sind wesentlich entspannter. Auch sonst besticht der Hof mit seiner entspannten Atmosphäre. Urlaub auf dem Bauernhof wird hier in all seinen Facetten zelebriert und genossen. Denn das breite Mitmachprogramm, das die Familie Matlschweiger offeriert läuft ganz nebenbei und ist trotzdem in vielerlei Hinsicht hitverdächtig. Tiere füttern, Kühe melken, Traktor fahren, Lebkuchen backen, in der Tischlerwerkstatt arbeiten, Spielen in den Spielräumen oder im Spielstall - hier macht es jedem Spaß ein bisschen anzupacken. Außerdem betreut jedes Zimmer sein eigenes Hühnernest.

### Kulinarisches Verwöhnprogramm mit Halbpension

Ob weich oder hart, das Frühstücksei ist hier ganz bestimmt von der frischen Art. Alles was auf dem Bio Bauernhof auf den Tisch kommt ist entweder aus Eigenproduktion oder direkt aus der Region. Selbstgemachte Säfte, Marmeladen oder Milchprodukte sorgen dafür, dass die Geschmacksknospen sich wieder auf das besinnen, was sie am liebsten haben – liebevoll zubereitetes Essen, welches man beim Frühstück oder Abendessen genießen kann.

### Die Umgebung

Rund um den Bio Bauernhof Matlschweiger gibt es einige schöne Dinge zu erleben. Das naheliegendste Highlight: der Lassinger Badensee – Genau das was man braucht an heißen Sommertagen. Der See wartet mit allem auf, was ein Badeparadies haben muss: Wasserrutschen, einen Beachvolleyballplatz, eine Kletterwand im Wasser und verschiedenen Wasserspielzeugen. Doch auch außerhalb von Lassing gibt es nahegelegene und vor allem berühmte Ausflugsziele. Nationalpark Gesäuse, Schladming, Bad Aussee, oder Burg Strechau und zahlreiche Almen oder Berghütten liefern eine gelungene Abwechslung zum sattem Bauernhofprogramm. Außerdem gibt es eine Kooperation mit der Grimmingtherme und den umliegenden Schigebieten.

8903 Lassing 8  
T +43 3612 82260  
office@matlschweiger.at  
www.matlschweiger.at

Saison	Ü/HP
	ab 50€





BERGSTEIGER  
DÖRFER

## Genuss auf hohem Niveau

Abseits vom Trubel der großen Tourismuszentren liegen meist ein wenig versteckt die Bergsteigerdörfer der Alpenvereine. Das Prädikat Bergsteigerdörfer steht für eine sanftere Art von Tourismus und naturnahen Bergsport in allen Facetten – vor atemberaubender Kulisse! Egal ob privat, mit Gästen oder dem Verein – hier finden Sie Ihre Destination in den Alpen. Unsere Gastgeberinnen und Gastgeber freuen sich auf Sie! [www.bergsteigerdoerfer.org](http://www.bergsteigerdoerfer.org)



Balme / Ginzling im Zillertal / Göriach Großes Walsertal / Grünau im Almtal / Gschnitztal / Hüttschlag im Großarlal / Jezersko / Johnsbach im Gesäuse / Kreuth / Lavin, Guarda & Ardez / Lesachtal / Luče / Lungiarü / Lunz am See / Mallnitz / Malta / Matsch / Mautthen / Ramsau bei Berchtesgaden / Region Sellraintal / Sachrang - Schleching / St. Antönien / St. Jodok, Schmirn- und Valsertal / Steinbach am Attersee / Steinberg am Rofan / Steirische Krakau / Tiroler Gailtal / Triora / Val di Zoldo / Vent im Ötztal / Villgratental / Weißbach bei Lofer / Zell-Sele

Unterwegs im Bergsteigerdorf Johnsbach im Gesäuse. © S. Leitner



## SeeChalets

Die SeeChalets am Badesees Lassing sind der perfekte Ort, um mit der Familie, als Paar oder auch alleine Urlaub zu machen. Ob Unterhaltung, Abenteuer, Ausflüge oder Erholung und Natur - hier kommt jeder Gast auf seine Rechnung.

Alle Wohneinheiten sind geräumig, ebenerdig, verfügen über eine Sonnenterrasse mit See- und Bergblick und haben einen direkten Seezugang (der Badeeintritt ist natürlich inkludiert).

Sie verfügen über ein geräumiges Badezimmer, ein Schlafzimmer, sowie einen gut ausgestatteten Koch-, Wohn- und Schlafraum.

Mit einer kleinen, aber feinen Open-Air-Sauna ist auch eine Art „Mini Wellness“ mit direkter Abkühlung im Badesees eine tolle Möglichkeit, um dem Alltagsstress zu entweichen.

**Badesees:** Auf dem parkähnlichen, großzügigem Areal befinden sich mehrere Kinderattraktionen wie Wasserrutschen, Kletterwand, Spielbach oder Spielplätze. Aber auch für Ruhesuchende gibt es genügend Platz, um die Seele baumeln zu lassen.

Im Winter wird der See für Eisläufer und Eisstockschtzen geräumt.

**Gastronomie:** Das Restaurant steht für gutbürgerliche Küche mit hohem Stellenwert für Regionalität und Qualität. Eine Abendbar sorgt auch in den Nachtstunden für gute Unterhaltung. In den Sommermonaten werden die Gäste an der Beachbar auf der Insel mit tollen Cocktails, Drinks und Snacks verwöhnt.

**Umgebung:** Als Seitental des Ennstals findet man in Lassing noch Ruhe und Erholung. Schöne Berge, tolle Wander-Routen, sowie Rad-Touren lassen sich hier gut gestalten. Im Winter sind zahlreiche Schigebiete, im Sommer der Tierpark Mautern, die Burg Strehau oder der Nationalpark Gesäuse, aber auch die Sportregion Schladming schnell erreichbar. Die Grimmingtherme und das Narzissenbad befinden sich ebenfalls in der Nähe.



Martina & Stefan Schweiger  
Altlassing 43  
8903 Lassing  
T +43(0)664 50 93 882  
office@seerestaurant-lassing.at  
www.seerestaurant-lassing.at

Saison	pro Person
HS	ab 60€
NS	ab 40€



Seerestaurant Lassing KG; Geschäftsführung: Stefan Schweiger

1 Fowo 1 - 3 / 4 Fowo 1 - 4

### Ferienwohnung Rottenmann

Privatvermietung; Geschäftsführung: Margit und Manfred Ilisinger

Burgtorsiedlung 293 a  
8786 Rottenmann  
M +43(0)660/653 26 32 oder +43(0)664/122 30 83  
margit.ilisinger@aon.at

Saison	Pauschal 2P.
	45€



1 Fowo 2

### Kirchenwirt Oppenberg

Landwirtschaftlicher Betrieb; Geschäftsführung: Johannes Schaffer

Oppenberg 12, 8786 Rottenmann  
T +43(0)3619/212  
haus-fini@gmx.at  
www.kirchenwirt-oppenberg.at

Saison	ÜF/EZ	ÜF/DZ	KAZ
	50€	42€	8€



5 DZ

### Haus Fini

Privatvermietung; Geschäftsführung: Josefine Elisabeth Pernhofer

Josefine Elisabeth Pernhofer  
Oppenberg 254, 8786 Rottenmann  
M +43(0)664/537 10 10  
haus-fini@gmx.at

Saison	ÜF/EZ	ÜF/DZ	KAZ
	50€	42€	8€



3 DZ



## Camping-Stellplatz

### Gaishorn am See

Camping-Stellplatz direkt an der Freizeitanlage des Gaishorner Sees. 2021 neu errichtete Sanitäreinrichtungen (Duschen, Waschräume, Toiletten). Info unter T +43(0)3617/2415

Seestraße  
8783 Gaishorn am See  
T +43(0)3617/2415  
tv@gashorn-am-see.at  
www.gashorn-am-see.at

Stellplatz 15€  
Strom 1€  
Kinder bis 15 Jahre frei



Gaishorn Tourismus aktiv; Geschäftsführung: Obmann Karl Mayr

5 15



## Blasbauernhof

Treglwang 7  
8782 Gaishorn am See  
T +43(0)3617/2640  
M +43(0)664/348 16 65  
karolaschausberger@gmail.com

Saison	ÜF/DZ	FEWO
	35€	70€



Privatvermietung; Geschäftsführung: Karola Schausberger

2 DZ / 1 MZ / 1 Fowo 2 - 4

Alle Preisangaben exklusive der Nächtigungsabgabe.

Diese beträgt bei	Beherbergern	€ 1,50
	Campingplätzen	€ 1,20
	Schutzhütten	€ 1,00

pro Erwachsenem ab dem 16. Lebensjahr pro Nacht.



Gesäuse  
**Hüttenrunde**



**Von Hütte zu Hütte.**

6 Hütten - 7 Etappen - flexibel buchbar



**Pfiat di!**

*Wir wollen den **Teufel**  
ja nicht an die **Wand** malen,  
aber das **Gesäuse** macht  
**süchtig**. Und wir glauben,  
dass wir dich schon bald  
**wiedersehen**. Denn  
unsere Flüsse und  
Berge lassen dich  
so schnell **nicht**  
mehr los.*

**Garantiert!**

**Herausgeber:**

Tourismusverband Gesäuse  
8911 Admont, Hauptstraße 35  
Österreich / AUSTRIA  
t: +43 3613 211 60 10, f: +43 3613 211 60 40  
info@gesaeuse.at, www.gesaeuse.at

**Designkonzept:**

Simon Lemmerer | Studio Avión | [www.studioavion.com](http://www.studioavion.com)

**Umsetzung Design | Inhalte:**

Simon Lemmerer | Studio Avión | [www.studioavion.com](http://www.studioavion.com)  
Edeltraud Platzer | Tourismusverband Gesäuse  
Sarah Vierthaler | Tourismusverband Gesäuse  
Sylvia Hofbauer | Tourismusverband Gesäuse

**Text:**

Anna Riess und Christina Geyer  
Sarah Vierthaler | Tourismusverband Gesäuse

**Fotonachweis:**

Stefan Leitner – Mit Unterstützung von Bund, Land und Europäischer Union,  
Thomas Sattler, Tom Lamm, Fotoarchiv Nationalpark Gesäuse, Fotoarchive der Betriebe

Mit Unterstützung von Bund, Land und Europäischer Union



Alle Angaben sind nach bestem Wissen erstellt. Für Änderungen vor Ort, fälschliche Angaben und daraus resultierende Schäden wird keinerlei Haftung übernommen. Keine Haftung für Druck- und Satzfehler! Es gelten die allgemeinen Hotelvertragsbedingungen in der gültigen Fassung: [www.hotelverband.at/down/AGBH\\_061115.pdf](http://www.hotelverband.at/down/AGBH_061115.pdf)

**Eli** EINKAUFSS  
ZENTRUM  
LIEZEN

**ALLE  
LIEBEN  
Eli**

---





Das nahe  
Einkaufserlebnis  
in 50 Shops!



## Allgemein

	Bad/WC
	Dusche/WC
	Etagendusche/-bad
	Etagen-WC
	TV im Zimmer
	WLAN
	Tagungsraum
	Safe
	Minibar
	Föhn
	Personenlift
	Balkon/teilweise Balkon
	Sauna
	Radverleih
	Kinderspielplatz
	Barrierefrei
	Haustiere erlaubt
	Nichtraucher
	Waschmaschine
	Geschirrspüler
	Mikrowelle
	Kurzaufenthalt willkommen
KAZ	Kurzaufenthaltszuschlag
	Kinderermäßigung
EZZ	Einzelzimmerzuschlag
	Kreditkartenzahlung möglich

## Camping

	Stromanschluss
	Waschräume
	Duschen
CT	Entsorgungsmöglichkeit für Chemietoiletten
	Geschirrspülbecken
	Wäschewaschbecken

## Abkürzungen

EZ	Einzelzimmer
DZ	Doppelzimmer
MZ	Mehrbettzimmer
FZ	Familienzimmer
FEWO	Ferienwohnung
FH	Ferienhaus
L	Lager
H	Hütte/Almhütte
ÜF	Übernachtung mit Frühstück
HP	Halbpension
VP	Vollpension
ZB	Zusatzbett
MH	Mobile Home
BH	Blockhütte
HS	Hauptsaison
NS	Nebensaison

## Alle Preisangaben exklusive der Nächtigungsabgabe.

Diese beträgt bei:

Beherbergern	€ 1,50
Campingplätzen	€ 1,20
Schutzhütten	€ 1,00

pro Erwachsenem ab dem 16. Lebensjahr pro Nacht.

*Gesäuse*



**Tourismusverband  
Gesäuse**

8911 Admont, Hauptstraße 35  
Österreich / AUSTRIA  
t: +43 3613 211 60 10  
[info@gesaeuse.at](mailto:info@gesaeuse.at)  
[www.gesaeuse.at](http://www.gesaeuse.at)